



Framkvæmdir á Suðursvæði 2010,
sjá kort bls. 4-5

Brúargerð. Hvítá hjá Bræðratungu. Mynd: Svanur G. Bjarnason 18. júní 2010. Sjá einnig myndir bls. 7-9.

Niðurstöður útboða

Yfirlagnir á Norðaustursvæði 2010, malbik á Akureyri 10-016

Tilboð opnuð 22. júní 2010. Yfirlagnir með malbiki á Akureyri.

Helstu magnþölur eru:

Yfirlögn með malbiki 13.800 m²
Malbik. 1.060 tonn

Verkinu skal að fullu lokið 1. september 2010.

nr.	Bjóðandi	Tilboð (kr.)	Hlutfall (%)	Frávik (þús.kr.)
2	Malbikunarstöðin Hlaðbær-Colas hf., Hafnarfirði	32.481.630	104,4	1.382
1	Malbikun K-M ehf., Akureyri	31.678.540	101,9	579
---	Áætlaður verktakakostnaður	31.100.000	100,0	0

Auglýsingar útboða

Ræsi í Flóahreppi 2010 10-052

Vegagerðin óskar eftir tilboðum í gerð fimm ræsa í Flóahreppi, þar af þriggja stórra þar sem fjarlægja þarf einbreiðar brýr.

Helstu magnþölur eru:

Fylling 1.820 m³
Ræsalögn 150 m
Burðarlag 2.290 m³
Malarslitlag 430 m³

Verkinu skal að fullu lokið 1. nóvember 2010.

Útboðsgögnin verða seld hjá Vegagerðinni Breiðumýri 2 á Selfossi og Borgartúni 7 í Reykjavík (móttaka) frá og með mánudeginum 28. júní 2010. Verð útboðsgagna er 4.000 krónur.

Skila skal tilboðum á sömu stöðum fyrir kl. 14:00 þriðjudaginn 13. júlí 2010 og verða þau opnuð þar kl. 14:15 þann dag.

Framkvæmdafréttir Vegagerðarinnar 13. tbl. 18. árg. nr. 545 28. júní 2010

Ritsjórn
og umsjón útgáfu:

**Viktor Arnar
Ingólfsson**
Ábyrgðarmaður:
Gunnar Gunnarsson
Prentun: Oddi

Ösk um áskrift sendist til:
Vegagerðin

**Framkvæmdafréttir
Borgartúni 7
105 Reykjavík**
eða með tölvupósti til:
vai@vegagerdin.is

Vegagerðin gefur út Framkvæmdafréttir til að kynna útboðs-framkvæmdir fyrir verktökum. Fyrirhuguð útboð eru kynnt, útboðsauglýsingar eru birtar og greint er frá niðurstöðum og samningum. Auk þess er í blaðinu annað það fréttæfni sem verður til hjá stofnuninni og talið er að eigi erindi til verktaka. Útgáfa er óregluleg og nokkrar vikur geta liðið milli tölublaða. Áskrifendur eru m.a. verktakar, verkfræðistofur, fjölmiðlar og áhugafólk. Áskrift er endurgjaldslaus.

**Vetrarþjónusta 2010 – 2013,
Eyjafjörður að vestan
- sjá yfirlitsmynd**

- 1 Hringvegur (1)
Fremri-Kot Norðurárdal – Akureyri 61 km
- 2 Ólafsfjarðarvegur(82)
Hringvegur (1) - Ólafsfjörður 48 km
- 3 Svarfaðardalsvegur(805)
Ólafsfjarðarvegur – Tunguvegur 11 km
- 4 Tunguvegur (806)
Svarfaðardalsvegur – Skíðadalsvegur 1 km
- 5 Skíðadalsvegur (807)
Tunguvegur - Ólafsfjarðarvegur 10 km
- 6 Árskógssandsvegur(808)
Ólafsfjarðarvegur – Árskógsandur 2 km
- 7 Hauganesvegur (809)
Ólafsfjarðarvegur – Hauganes 2 km
- 8 Hjalteyrarvegur (811)
Ólafsfjarðarvegur - Hjalteyri 3 km

Auglýsingar útboða

**Vetrarþjónusta 2010 – 2013,
Eyjafjörður að vestan 10-019**

Vegagerðin óskar eftir tilboðum í vetrarþjónustu á Eyjafjarðarsvæðinu árin 2010 – 2013 á eftirtöldum leiðum:

- Hringvegur (1)
Fremri-Kot Norðurárdal – Akureyri 61 km
- Ólafsfjarðarvegur(82)
Hringvegur (1) - Ólafsfjörður 48 km
- Svarfaðardalsvegur(805)
Ólafsfjarðarvegur – Tunguvegur 11 km
- Tunguvegur (806)
Svarfaðardalsvegur – Skíðadalsvegur 1 km
- Skíðadalsvegur (807)
Tunguvegur - Ólafsfjarðarvegur 10 km
- Árskógssandsvegur (808)
Ólafsfjarðarvegur – Árskógsandur 2 km
- Hauganesvegur (809)
Ólafsfjarðarvegur – Hauganes 2 km
- Hjalteyrarvegur (811)
Ólafsfjarðarvegur - Hjalteyri 3 km

Helstu magntölur á ári eru :

- Færðargreining 5.650 km
- Snjómokstur og hálkuvörn
með vörubílum 91.250 km
- Biðtími vélamanns: 260 klst.

Verkinu skal að fullu lokið 30. apríl 2013.

Útboðsgögn verða seld hjá Vegagerðinni Miðhúsavegi 1 á Akureyri og Borgartúni 7 í Reykjavík (móttaka) frá og með 28. júní 2010. Verð útboðsganga er 2.000 kr.

Skila skal tilboðum á sömu stöðum fyrir kl. 14:00 þriðjudaginn 13. júlí 2010 og verða þau opnuð þar kl. 14:15 þann dag.

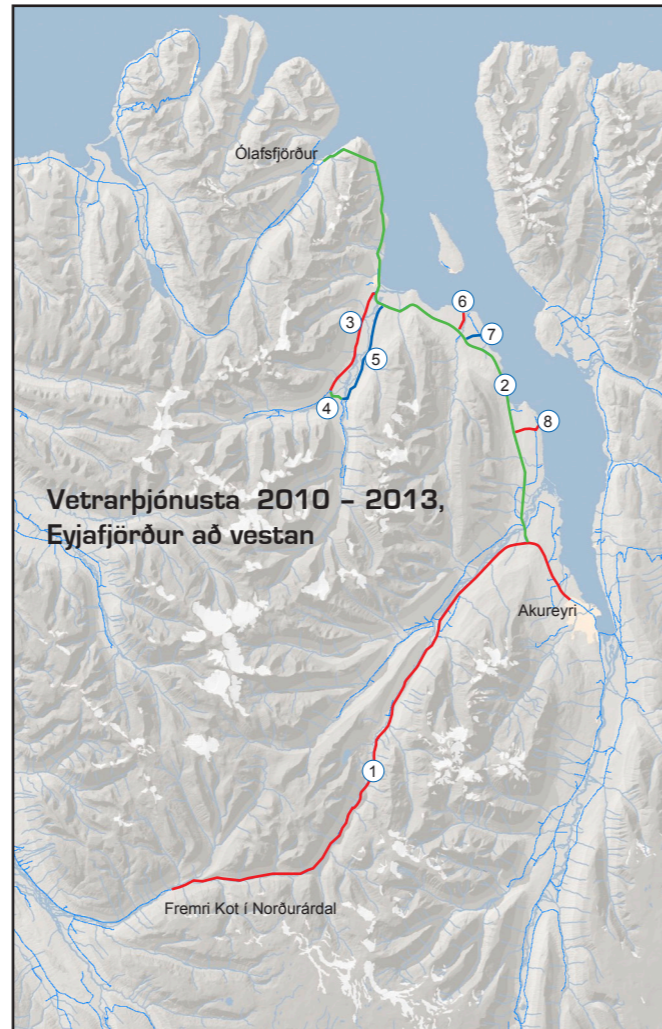

Niðurstöður útboða

**Hafnarfjarðarvegur (40),
aðreinar 10-048**

Tilboð opnuð 22. júní 2010. Lenging aðreinar frá Digranesvegi í Kópavogi inn á Hafnarfjarðarveg með gerð vasa fyrir strætisvagna. Einnig staðbundin breikkun Arnarnesvegur á vegamótum Hafnarfjarðarvegur ásamt hægribeygju framhjáhlaupi, lengingu vasa fyrir strætisvagna og breytingu umferðarljósa. Í verkefninu felst enn fremur aðlögun og breyting lagna og veglýsingar ásamt landmótun.

Helstu magntölur veghluta eru:

Skering í laus jarðlög	785 m ³
Fylling og fláafleygar	70 m ³
Burðarlag	1.125 m ³
Malbik.	3.398 m ²

Verkinu skal að fullu lokið eigi síðar en 15. september 2010.

nr. Bjóðandi	Tilboð (kr.)	Hlutfall (%)	Frávik (þús.kr.)
2 Vélaleiga AP ehf., Reykjanesbæ	44.547.300	106,1	15.485
--- Áætlaður verktakakostnaður	42.000.000	100,0	12.938
1 Loftorka ehf., Garðabæ	29.062.100	69,2	0



Lyngdalsheiðarvegur (365) við Laugarvatn í byggingu. Verktaki: Vélaleiga ÁP ehf. Ljósmynd: Sigurður K. Jóhannsson 21. júní 2010.





1 Hringvegur um Fjarðará
Tvö ræsi í stað einbreiðrar brúar
Útboð: maí 2010
Verklok: september 2010

Framkvæmdir 2010
Vegarkafarnir sem unnið er við eru merktir inn á kortið og framkvæmdum lýst í stuttu máli. Stærstu viðhaldsverk eru merkt inn á kortið án texta. Athugið að breytingar geta orðið á einstökum verkum.

- 427 Suðurstrandarvegur
Porlákshöfn – Krýsuvíkurvegur
Nýbygging: 33 km
Útboð: júní 2008
Verklok: september 2011
Verktaki: KNH ehf.
- 365 Lyngdalsheiðarvegur
Nýbygging: 15 km
Útboð: maí 2008
Verklok: október 2010
Verktaki: Vélaleiga AP ehf.
- 318 Langholtsvegur
Nýbygging: 3,3 km
Útboð: apríl 2009
Verklok: júní 2010
Verktaki: Vélgrafan ehf
- 308 Hamarsvegur smábryr
Ræsi í stað einbreiðra brúa
Útboð: júní 2010
Verklok: október 2010
- 305 Villingaholtsvegur um Sýrlæk
Ræsi í stað einbreiðrar brúar
Útboð: júní 2010
Verklok: október 2010
- 359 Bræðratunguvegur um Hvítá
Nýbygging: 7,4 km
Ný brú á Hvítá
Útboð: mars 2009
Verklok: Umferð hleypt á veg með malarslitlagi í nóvember 2010, verki að fullu lokið í október 2011
Verktaki: Ræktunarsamband Flóa og Skeiða ehf. Undirverktaki á brú er Jáverk ehf.

- Lagfæringar vega við Markarfljótsbrú
Útboð: júní 2010
Verklok: september 2010
- 254 Bakkafjöruvegur og 253 Bakkavegur
Nýbygging: 11,8 km
Útboð: apríl 2008
Verklok: júlí 2010
Verktaki: Suðurverk hf.
- 264 Rangárvallavegur
Nýbygging: 6 km
Útboð: janúar 2009
Verklok: júní 2010
Verktaki: Þjótandi ehf
- 1 Hringvegur um Hellu 2. áfangi
Færsla vegar: 0,5 km
Útboð: maí 2009
Verklok: júní 2010
Verktaki: Þjótandi ehf

Vegir

	Vegir með bundnu slitlagi
	Vegir með malarslitlagi
	Mörk svæða

Framkvæmdir

	Nýbyggingar, bundið slitlag
	Nýbyggingar, malarslitlag
	Yfirlagnir, viðhald á slitlagi eða seinna lag klæðingar
	Styrkingar eða festun burðarlags
	Styrkingar á malarvegi
	Viðhald á malarslitlagi



Suðursvæði

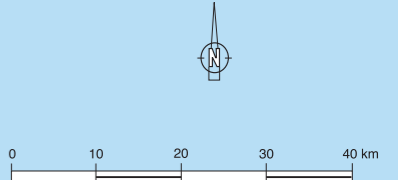



Brúargerð. Hvítá hjá Bræðratungu. Verktaki: Ræktunarsamband Flóa og Skeiða. Undirverktaki: Jáverk ehf.
Mynd: Svanur G. Bjarnason 18. júní 2010.

Niðurstöður útboða

Reykjanesbraut (41), hringtorg við Grænás 10-041

Tilboð opnuð 22. júní 2010. Gerð hringtorgs ásamt aðlögun aðliggjandi vega á gatnamótum Reykjanesbrautar og Grænásvegar / Grænásbrautar í Reykjanesbæ. Framkvæmdin innifelur einnig að annast tilgreinda verkþætti við aðlögun eða flutning núverandi lagna s.s. ljósleiðara-, háspennu-, lágspennu- og sjónvarpsstrengja í vegunum í samráði við veitur ásamt nauðsynlegri landmótun.

Helstu magnþölur veghluta eru:

Skering í laus jarðlög	1.000 m ³
Fylling og fláafleygar	1.100 m ³
Burðarlag	3.600 m ³
Malbik	8000 m ²

Verkinu skal að fullu lokið eigi síðar en 30. september 2010.

nr. Bjóðandi	Tilboð (kr.)	Hlutfall (%)	Frávik (þús.kr.)
--- Áætlaður verktakakostnaður	88.000.000	100,0	18.289
4 Loftorka ehf., Garðabæ	83.230.500	94,6	13.520
3 Íslenskir aðalverktakar hf., Reykjavík	81.132.309	92,2	11.421
2 Nesprýði ehf., Reykjanesbæ	74.874.225	85,1	5.163
1 Vélaleiga AP ehf., Reykjanesbæ	69.710.900	79,2	0

Vetrarþjónusta 2010 - 2013, Vesturland, suðurhluti 10-031

Tilboð opnuð 22. júní 2010. Vetrarþjónusta á Vesturlandi árin 2010 -2013 á eftirtöldum leiðum:

Hringvegur (1),
Borgarnes - Hvalfjarðargöng 35,04 km
Akrafjallsvegur (51),
Hvalfjarðargöng - Hringvegur, 18,4 km
Akranesvegur (509),
Akrafjallsvegur - Hringtorg, 0,79 km
Innesvegur (503),
Akarfjallsvegur - Leynisbraut, 3,23 km
Grundartangavegur (506),
Hringvegur - Hafnarsvæði, 2,46 km
Hvalfjarðarvegur (47),
Hringvegur sunnan ganga -
Hringvegur við Laxá, 60,59 km
Kjósarskarðsvegur (48),
Hvalfjarðarvegur - Þingvallavegur, 22,03 km
Helstu magnþölur á ári eru:
Vörubílar í snjómokstri og hálkuvörn 17.100 km
Vörubílstjórar í biðtíma 50 klst.
Verki skal að fullu lokið 30. apríl 2013.

nr. Bjóðandi	Tilboð (kr.)	Hlutfall (%)	Frávik (þús.kr.)
--- Áætlaður verktakakostnaður	13.212.000	100,0	5.347
3 Borgar Skarphéðinsson, Reykjavík	11.159.770	84,5	3.295
2 Borgarverk ehf., Borgarnesi	9.385.000	71,0	1.520
1 Þróttur ehf., Akranesi	7.864.992	59,5	0

Þróttur ehf. skilaði einnig inn frávikstilboði.



Auglýsingar útboða

Vetrarþjónusta 2010-2013, Norðfjarðarvegur (92) 10-026

Vegagerðin óskar eftir tilboðum í snjómokstur og hálkuvörn með vörubifreiðum, ásamt upplýsingagjöf, á Norðfjarðarvegi (92), frá Egilsstöðum til Neskaupstaðar.

Helstu magnþölur, á ári, eru:

Snjómokstur og hálkuvörn með vörubílum 50.340 km

Verktími er frá 15. október 2010 til og með 15. maí 2013.

Útboðsgögn verða seld hjá Vegagerðinni Búðareyri 11-13 á Reyðarfirði og Borgartúni 7 í Reykjavík (móttaka) frá og með mánudeginum 28. júní 2010. Verð útboðsgagna kr. 2.000.

Skila skal tilboðum á sömu stöðum fyrir kl. 14:00 þriðjudaginn 13. júlí 2010 og verða þau opnuð þar kl. 14:15 þann dag.



Vetrarþjónusta 2010-2013, Suðurfjarðavegur (96) 10-027

Vegagerðin óskar eftir tilboðum í snjómokstur og hálkuvörn með vörubifreiðum, ásamt upplýsingagjöf, á Suðurfjarðavegi (96), frá gangnamunna í Fáskrúðsfirði til Breiðdalsvíkur. Einnig á Hringvegi (1) frá Breiðdalsvík að Þorgrímsstöðum í Breiðdal.

Helstu magnþölur, á ári, eru:

Snjómokstur og hálkuvörn með vörubílum 15.320 km

Verktími er frá 15. október 2010 til og með 15. maí 2013.

Útboðsgögn verða seld hjá Vegagerðinni Búðareyri 11-13 á Reyðarfirði og Borgartúni 7 í Reykjavík (móttaka) frá og með mánudeginum 28. júní 2010. Verð útboðsgagna kr. 2.000.

Skila skal tilboðum á sömu stöðum fyrir kl. 14:00 þriðjudaginn 13. júlí 2010 og verða þau opnuð þar kl. 14:15 þann dag.

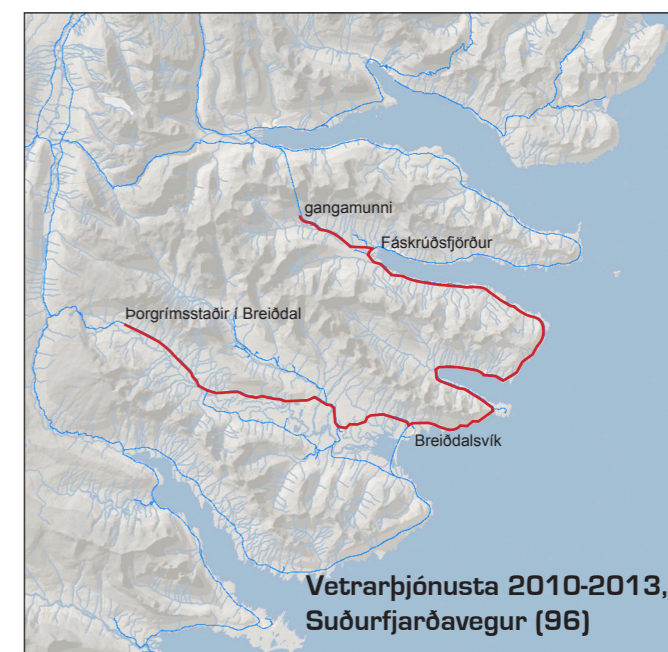

Vetrarþjónusta 2010-2013,
Suðurfjarðavegur (96)

Yfirlit yfir útboðsverk

Þessi listi er stöðugt til endurskoðunar og geta dagsetningar og annað breyst fyrirvaralaust. Það eru auglýsingar útboða sem gefa endanlegar upplýsingar. Fremst í lista er númer útboðs í númerakerfi framkvæmdaedeildar. **Rautt númer = nýtt á lista**

Fyrirhuguð útboð	Auglýst: dagur, mánuður, ár	
10-050 Hringvegur (1), Hnausakvísl - Stóra-Giljá	10	
10-003 Vetrarþjónusta 2010 - 2014, Rangárvallasýsla og Flói	10	
10-007 Styrkingar á Suðursvæði 2010	10	
10-032 Vetrarþjónusta 2010 - 2013, Hellissandur - Fróðárheiði - Breiðavík	10	
10-014 Efnisvinnsla á Norðvestursvæði 2010, Vestfirðir	10	
10-029 Vetrarþjónusta 2010 - 2013, Hringvegur(1), Djúpvogur - Höfn	10	
10-023 Vetrarþjónusta 2010 - 2013, Norðausturvegur(85), Raufarhafnarafleggjari - Fell	10	
10-024 Vetrarþjónusta 2010 - 2013, Bakkafjörður og Vopnafjörður	10	
10-025 Vetrarþjónusta 2010 - 2013, vegir á Fljótsdalshéraði	10	
10-021 Vetrarþjónusta 2010 - 2013, Norðausturvegur (85), Lón - Raufarhöfn	10	
10-022 Vetrarþjónusta 2010 - 2013, Hringvegur(1), Einarstaðir - Biskupsháls	10	
10-028 Vetrarþjónusta 2010 - 2013, Hringvegur(1), Breiðdalsvík - Djúpvogur	10	
10-020 Vetrarþjónusta 2010 - 2013, Norðausturvegur (85), Kross - Húsavík - Tjörnes	10	
10-030 Vetrarþjónusta 2010 - 2013, Hringvegur(1), Höfn- Skeiðarársandur	10	
10-036 Vetrarþjónusta 2010 - 2013, Siglufjarðarvegur	10	
10-012 Efnisvinnsla á Norðvestursvæði 2010, Vesturland	10	
10-006 Efnisvinnsla á Suðursvæði 2010	10	
10-035 Vetrarþjónusta 2010 - 2013, Hringvegur(1), Brú - Blönduós	10	
10-039 Vetrarþjónusta 2010 - 2013, Djúpvogur, Vestfjarðavegur í Reykhólasveit -Reykjanes	10	
10-038 Vetrarþjónusta 2010 - 2013, Djúpvogur, Reykjanes - Bolungarvík	10	
Auglýst útboð	Auglýst:	Opnað:
10-052 Ræsi í Flóahreppi 2010	28.06.10	13.07.10
10-027 Vetrarþjónusta 2010 - 2013, Suðurfjarðavegur (96)28.06.10	13.07.10	
10-019 Vetrarþjónusta 2010 - 2013, Eyjafjörður að vestan	28.06.10	13.07.10
10-026 Vetrarþjónusta 2010 - 2013, Norðfjarðarvegur	28.06.10	13.07.10
10-051 Múlavegur í Fljótsdal (934), Langhús - Glúmsstaðir II	14.06.10	29.06.10
10-011 Festun og yfirlögn á Hringvegi (1) 2010	14.06.10	29.06.10
Útboð á samningaborði	Auglýst:	Opnað:
10-049 Lagfæringar vega við Markarfljótsbrú	07.06.10	22.06.10
10-048 Hafnarfjarðarvegur (40), aðreinar	07.06.10	22.06.10
10-041 Reykjanesbraut (41), hringtorg við Grænás	07.06.10	22.06.10

Útboð á samningaborði, framhald	Auglýst:	Opnað:
10-031 Vetrarþjónusta 2010 - 2013, Vesturland, suðurhluti	07.06.10	22.06.10

10-016 Yfirlagnir á Norðaustur-svæði 2010, malbik	07.06.10	22.06.10
---	----------	----------

10-018 Hringvegur (1) um Fjarðará í Lóni	25.05.10	08.06.10
--	----------	----------

09-035 Kringlumýrarbraut (40), rampi og undirgöng við Bústaðaveg	17.05.10	01.06.10
--	----------	----------

10-013 Efnisvinnsla á Norðvestursvæði 2010, Norðurland vestra	10.05.10	26.05.10
---	----------	----------

10-001 Viðhald malarvega á Suðursvæði 2010, vegheflun	10.05.10	26.05.10
---	----------	----------

10-004 Yfirlagnir á Suðursvæði og Suðvestursvæði 2010, klæðing	19.04.10	04.05.10
--	----------	----------

09-034 Hringvegur (1) - tvöföldun, Fossvellir -Draugahlíðar	08.03.10	20.04.10
---	----------	----------

Samningum lokið	Opnað:	Samið
------------------------	---------------	--------------

10-037 Yfirlagnir á Suðvestursvæði 2010, malbik <i>Malbikunarstöðin Höfði hf. kt. 581096-2919</i>	18.05.10	22.06.10
---	----------	----------

10-005 Yfirlagnir á Suðursvæði 2010, malbik <i>Malbikunarstöðin Hlaðbær -Colas hf. kt. 420187-1499</i>	04.05.10	21.06.10
--	----------	----------

10-042 Yfirlagnir á Norðaustur-svæði 2010, norðurhluti, klæðing <i>Klæðir ehf. kt. 580609-1630</i>	04.05.10	11.06.10
--	----------	----------

10-015 Yfirlagnir á Norðaustur-svæði 2010, austurhluti, klæðing <i>Borgarverk ehf. kt. 540674-0279</i>	27.04.10	09.06.10
--	----------	----------

Niðurstöður útboða

Lagfæringar vega við Markarfljótsbrú	<small>10-049</small>			
Tilboð opnuð 22. júní 2010. Lagfæring á um 900 m kafla Hringvegur (1) austan Markarfljótsbrúar og lítills hlutar Þórsmerkurvegur ásamt bílaplani við gatnamótin. Helstu magntölur eru:				
Fylling	1.050 m ³			
Fláafleygar	1.230 m ³			
Burðarlag	3.635 m ³			
Netgirðingar	2.300 m			
Tvöföld klæðing	10.185 m ²			
Frágangur fláa	7.580 m ²			
Verkinu skal að fullu lokið 1. september 2010, þó skal fyrra lag klæðingar komið á fyrir 28. júlí 2010.				
nr.	Bjóðandi	Tilboð (kr.)	Hlutfall (%)	Frávik (þús.kr.)
5	Suðurverk hf. Hafnarfirði	22.274.000	143,7	12.349
4	Heflun ehf., Hellu	21.083.000	136,0	11.158
3	Mjólnir vörubílstjórafélag, Selfossi	16.546.150	106,7	6.621
---	Áætlaður verktakakostnaður	15.500.000	100,0	5.575
2	Þjótandi ehf., Hellu	13.258.350	85,5	3.333
1	Ræktunarsamband Flóa og Skeiða ehf., Selfossi	9.925.000	64,0	0