



Strandavegur (643) í Arneshreppi

Um Veiðileysuháls, Kráká - Kjósará
Umhverfismatsskýrsla - Teikningar

Vegagerðin

Nóvember 2022

Teikningar

1. Teikning 1. Vegagerðin, (2022): Afstöðumynd. Mkv. 1:400.000
2. Teikning 2. Vegagerðin, (2022): Yfirlitsmynd, verndarsvæði og veglínur. Mkv. 1:100.000
3. Teikning 3-1. Vegagerðin, (2022): Skoðaðar veglínur og áfangaskipting. Mkv. 1:20.000
4. Teikning 3-2. Vegagerðin, (2022): Votlendi. Mkv. 1:20.000
5. Teikning 3-3. Vegagerðin, (2022): Fornleifar. Mkv. 1:20.000
6. Teikning 3-4. Vegagerðin, (2022): Votlendi og fornleifar. Mkv. 1:20.000
7. Teikning 3-5. Stapi Jarðfræðistofa (2021): Jarðmyndanir. Mkv. 1:20.000
8. Teikning 3-6. Vegagerðin, (2022): Langsnið - Veglína A. Mkv. 1:20.000 / 2.000
9. Teikning 3-7. Vegagerðin, (2022): Langsnið - Veglína 705. Mkv. 1:20.000 / 2.000
10. Teikning 3-8. Mannvit, (2020): Sýnileikagreining.
11. Teikning 4-1. Vegagerðin, (2022): Grunnmynd. Mkv. 1:20.000
12. Teikning 4-2. Vegagerðin, (2022): Grunnmynd. Mkv. 1:20.000
13. Teikning 4-3. Vegagerðin, (2022): Grunnmynd. Mkv. 1:20.000
14. Teikning 5. Vegagerðin, (2022): Grunnmynd – veglína A við Forvaðahlíð. Mkv. 1:5000.
15. Teikning 6. Vegagerðin, (2022): Grunnmynd – veglína 705 við Forvaðahlíð. Mkv. 1:5000.
16. Teikning 7. Vegagerðin, (2022): Grunnmynd – veglína við Djúpavík og Kjósarhöfða. Mkv. 1:5000.



S:\Mannvirkili\643_06_Veiðileysuháls\03_Maui05_Tekningar\643-05_mau_2020.12.11_frummatskýrsla.dgn

- ferjuleið
- svæði á Náttúruminjaskrá
- friðlýst svæði
- vegur með bundnu slitlagi
- malarvegur
- fyrirhugað framkvæmdasvæði
- sveitarfélagamörk

Vegagerðin		Standavegur		Dag: 20.09.2022
Málkvarði 1:400,000	Hanna MÓA/KK/HFG	Kráká í Veiðileysufirði - Kjósará		Útb. SHU-064306T
Teknið	HA	um Veiðileysuháls og Djúpavík		Vegnr. 643-06
Virtaríó	-	Afstöðumynd		Hönnunarstig máu
Bláseturð	A3			Tekn. nr. 1

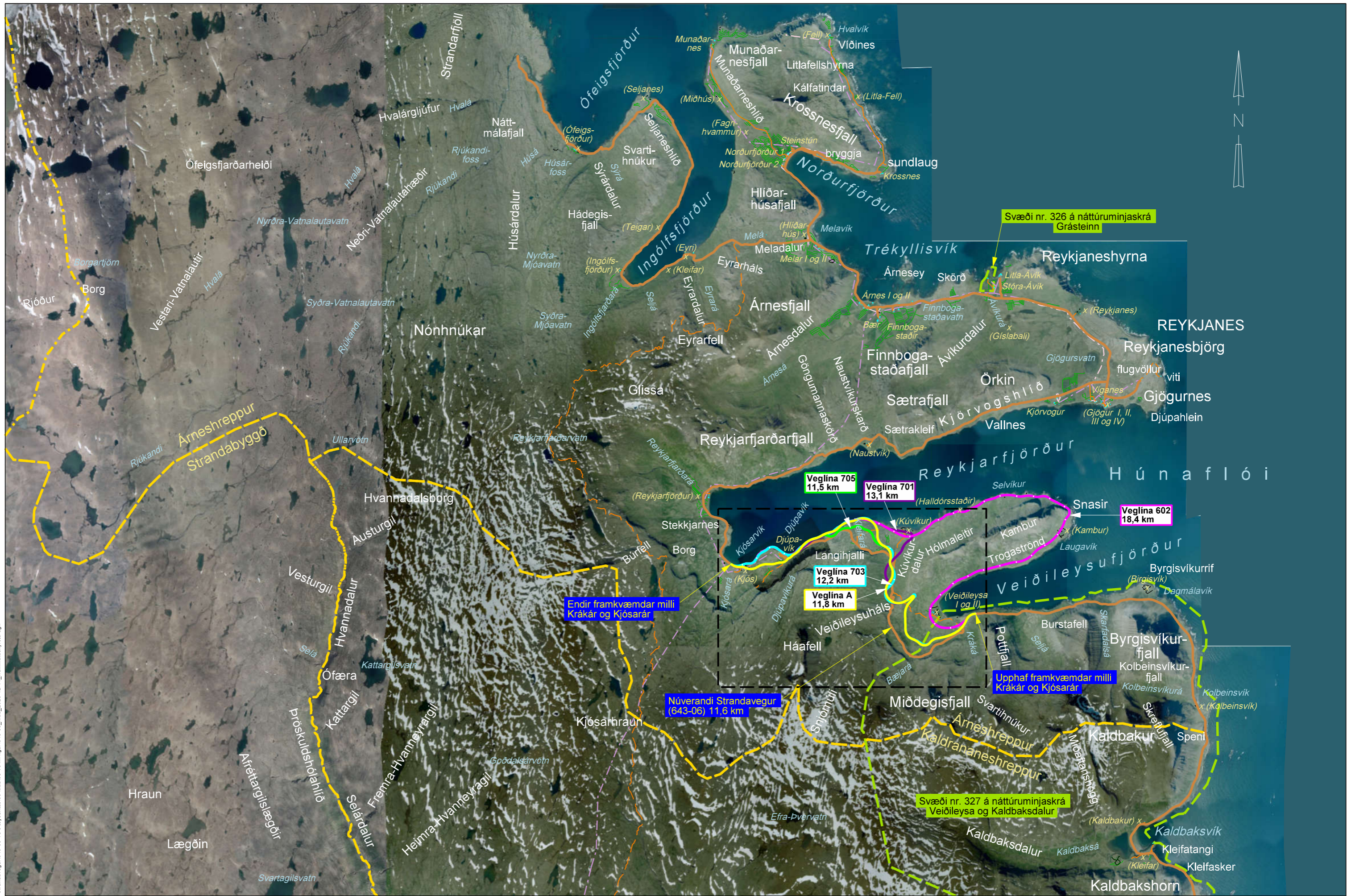

S:\Mannvirki\643-06_Veiðileysuháls\03_Ma\05_Tekningar\643-05_máu_2020.12.11_frummatskýrsla.dgn

<p>Landmælingar: Vegagerðin Hnitakerfi: ISN93 Hæðarkerfi: Landshæðarnet Loftmyndataka og myndmæling: Loftmyndir ehf. Flugháð: 3000m Móskaustæró: 10x10m. Kortageró: Vegagerðin</p>	<p> sveitarfélagamörk</p> <p> vegur malarslitlag</p> <p> slóði</p>	<p> náttúruminjaskrá</p> <p> fyrirhugað framkvæmdasvæði</p> <p> skurðir</p>	<p> rústir</p> <p> byggingar í notkun</p> <p> raflína</p>	<table border="1"> <tr> <td colspan="2">Vegagerðin</td> </tr> <tr> <td>Málsvæði</td> <td>Hannað MÓ/A/K/H/F/G</td> </tr> <tr> <td>1:100,000</td> <td>Teknað HA</td> </tr> <tr> <td>Yfirráð</td> <td>-</td> </tr> <tr> <td>Blásetur</td> <td>A3 Samþykkt</td> </tr> </table>	Vegagerðin		Málsvæði	Hannað MÓ/A/K/H/F/G	1:100,000	Teknað HA	Yfirráð	-	Blásetur	A3 Samþykkt	<table border="1"> <tr> <td colspan="2">Strandavegur</td> </tr> <tr> <td colspan="2">Kráká í Veiðileysufirði - Kjósará</td> </tr> <tr> <td colspan="2">um Veiðileysuháls og Djúpvík</td> </tr> <tr> <td colspan="2">Yfirlit - skoðaðir kostir</td> </tr> </table>	Strandavegur		Kráká í Veiðileysufirði - Kjósará		um Veiðileysuháls og Djúpvík		Yfirlit - skoðaðir kostir		<p>Dag: 20.09.2022 Útbær: SHU-064306T Vegr: 643-06 Hönnunartíð: máu Tekn. nr. 2 Útg. -</p>
Vegagerðin																								
Málsvæði	Hannað MÓ/A/K/H/F/G																							
1:100,000	Teknað HA																							
Yfirráð	-																							
Blásetur	A3 Samþykkt																							
Strandavegur																								
Kráká í Veiðileysufirði - Kjósará																								
um Veiðileysuháls og Djúpvík																								
Yfirlit - skoðaðir kostir																								

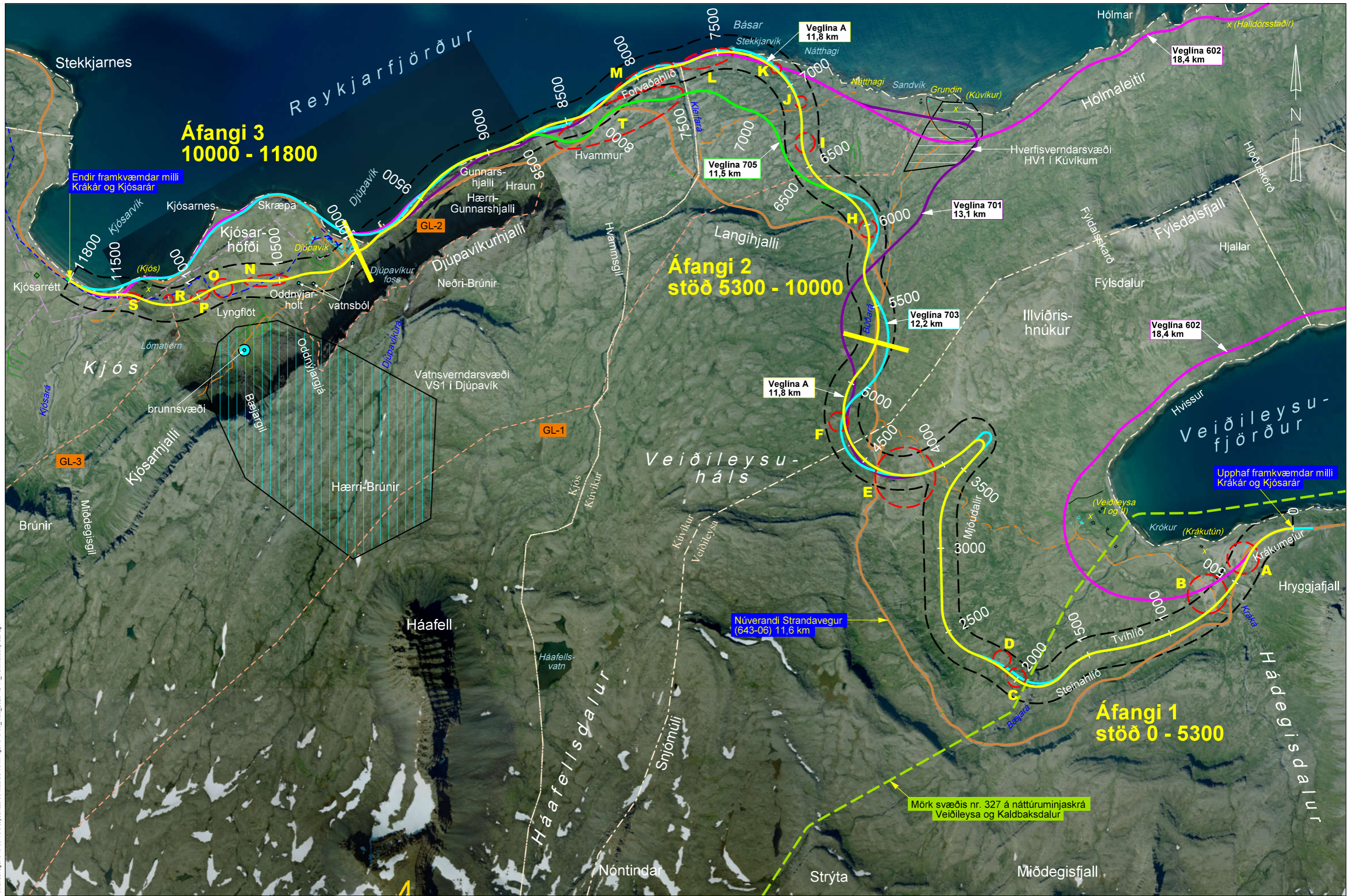

S:\Mannvirkni\643-Strandavegur\643-06_Veidileysuhals\03_Mau\05_Tekningar\643-05_mau_2020.12.11_frummatskýrsla.dgn

Landmælingar: Vegagerðin
 Hnitakerfi: ISN93 Hæðarkerfi: Landshæðarinet
 Loftmyndataka og myndmæling: Loftmyndir ehf.
 Flughæð: 3000m Móskaustærð: 10x10m.
 Kortagerð: Vegagerðin

- sveitarfélagamörk
- raflína - loftlína
- náttúruminjaskrá
- náma til skoðunar
- vatnsverndarsvæði
- vegur malarslitlag
- símstrengur Milu
- rannsóknarsvæði
- byggingar í notkun
- hverfisverndarsvæði
- slóði
- gönguleið í skipulagi
- skurðir
- rústir
- landamerki

Mælikvarði 1:20.000		Hannað MÓA/KK/HFG		Dagur 20.09.2022	
Bláseturð A3		Sambýtt		Útskrift SHU-064306T	
		Veggerðin		Vegnr. 643-06	
		Strandavegur		Hönnunarteg máú	
		Kráká í Veidileysufirði - Kjósarar		Útg. 3-1	
		um Veidileysuháls og Djúpvík			
		Skoðaðar veglínur og áfangaskipting			

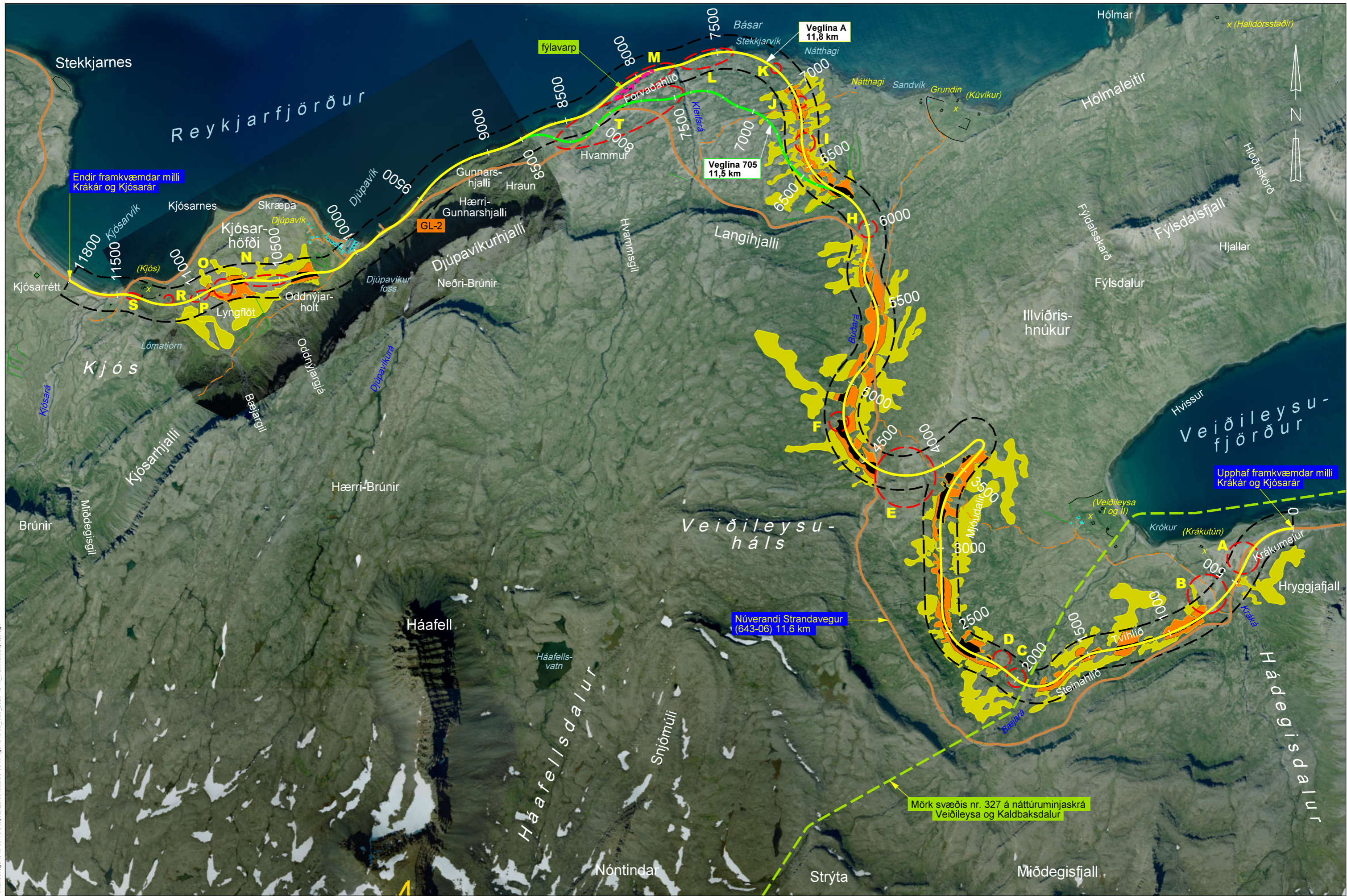

Endir framkvæmdar milli Krakár og Kjósarar

Upphaf framkvæmdar milli Krakár og Kjósarar

Núverandi Strandavegur (643-06) 11,6 km

Mörk svæðis nr. 327 á náttúruminjaskrá Veidileysa og Kaldbaksdalur

S:\Mannvirkni\643-06 Strandavegur\643-06_Veidileysuhals\03_Mau\05_Tekningar\643-05_mau_2020-12-11_frummatskýrsla.dgn

Landmælingar: Vegagerðin Hnitakerfi: ISN93 Hæðarkerfi: Landshæðarnet Loftmyndataka og myndmæling: Loftmyndir ehf. Flughæð: 3000m Móskaustær: 10x10m. Kortagerð: Vegagerðin	<p>fýlavarp</p> <p>sveitarfélagamörk</p> <p>vegur malarslitlag</p> <p>slóði</p>	<p>náttúruminjaskrá</p> <p>Rannsóknarsvæði</p> <p>skurðir</p>	<p>náma til skoðunar</p> <p>byggingar í notkun</p> <p>rústir</p>	<p>votlendi</p> <p>votlendi bein áhrif</p> <p>votlendi óbein áhrif</p>	<p>Vegagerðin</p> <p>Mælikvarði: 1:20.000</p> <p>Hannað: MÓA/KK/HFG</p> <p>Teknað: HA</p> <p>Vitrán: -</p> <p>Blásetar: A3 Samþykkt: -</p>	<p>Strandavegur</p> <p>Kráká í Veidileysufirði - Kjósarar</p> <p>um Veidileysuháls og Djúpavík</p> <p>Vottlendi og fýlavarp</p>	<p>Dag: 20.09.2022</p> <p>Útbaccr: SHU-064306T</p> <p>Vegr: 643-06</p> <p>Hönnunarstig: máu</p> <p>Tekn. nr: 3-2</p> <p>Utg: -</p>
--	---	---	--	--	---	---	--

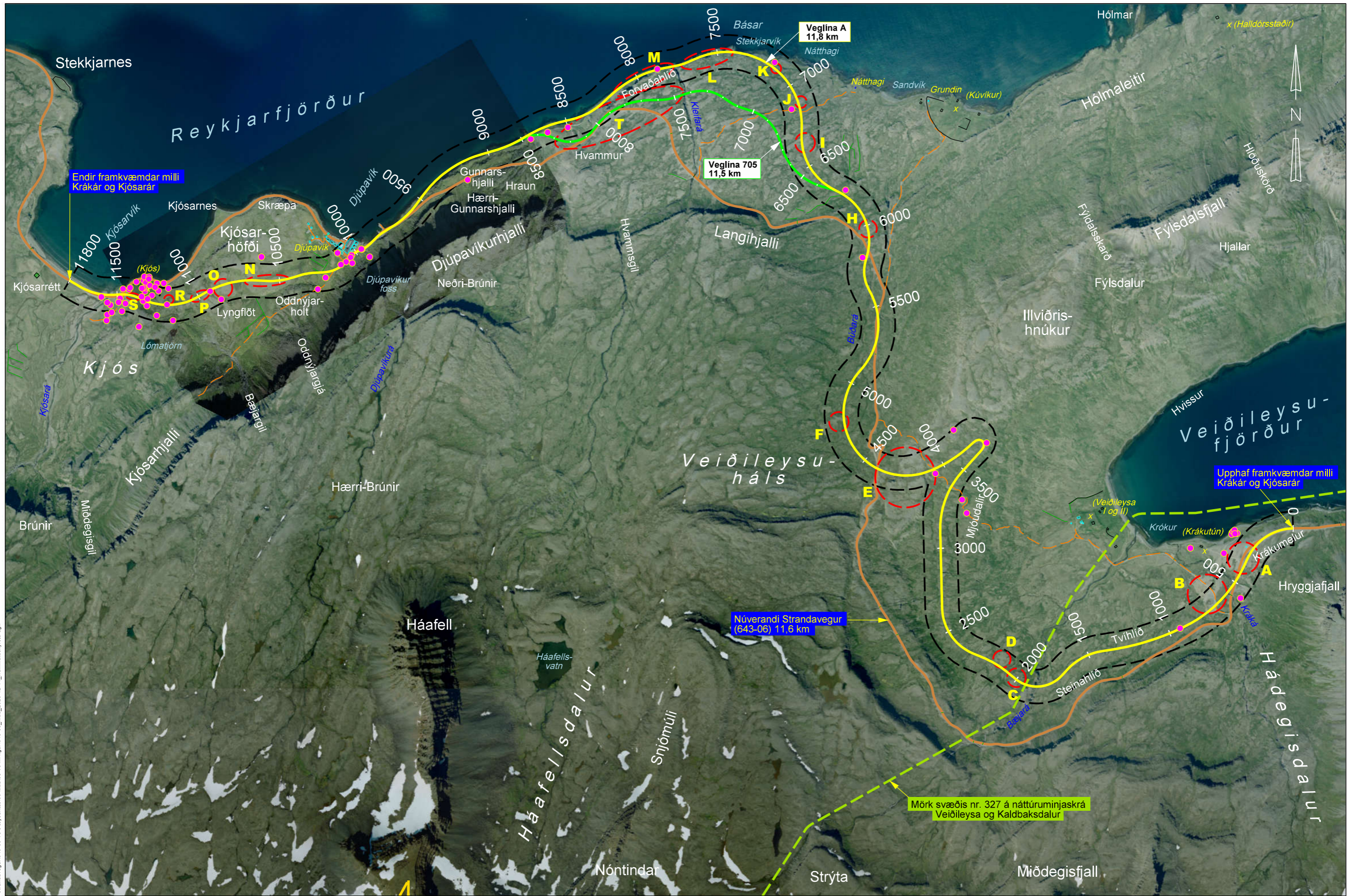

S:\Mannvirki\643-06 Strandavegur\643-06 Veidileysuháls\03 Mál\05 Tekningar\643-05_mál_2020-12-11_frummatskýrsla.dgn

Landmælingar: Vegagerðin Hnitakerfi: ISN93 Hæðakerfi: Landshæðarnet Loftmyndataka og myndmæling: Loftmyndir ehf. Flughæð: 3000m Móskaustærð: 10x10m. Kortagerð: Vegagerðin	<ul style="list-style-type: none"> sveitarfélagamörk vegur malarlitlag slóði náttúruminjaskrá Rannsóknarsvæði skurðir náma til skoðunar byggingar í notkun fornleifar 	<table border="1"> <tr> <td colspan="2">Vegagerðin</td> </tr> <tr> <td>Málkvarði</td> <td>Hannað MÓA/KK/HFG</td> </tr> <tr> <td>1:20.000</td> <td>Teknað HA</td> </tr> <tr> <td></td> <td>Vitraró -</td> </tr> <tr> <td>Blásetaró A3</td> <td>Samþykkt -</td> </tr> </table>	Vegagerðin		Málkvarði	Hannað MÓA/KK/HFG	1:20.000	Teknað HA		Vitraró -	Blásetaró A3	Samþykkt -	<table border="1"> <tr> <td colspan="2">Strandavegur</td> </tr> <tr> <td colspan="2">Kráká í Veidileysufirði - Kjósarar</td> </tr> <tr> <td colspan="2">um Veidileysuháls og Djúpavík</td> </tr> <tr> <td colspan="2">Fornleifar</td> </tr> </table>	Strandavegur		Kráká í Veidileysufirði - Kjósarar		um Veidileysuháls og Djúpavík		Fornleifar		<table border="1"> <tr> <td>Dag:</td> <td>20.09.2022</td> </tr> <tr> <td>Útbætur:</td> <td>SHU-064306T</td> </tr> <tr> <td>Vegr:</td> <td>643-06</td> </tr> <tr> <td>Hönnunarstig</td> <td>mál</td> </tr> <tr> <td>Tekn. nr.</td> <td>3-3</td> </tr> <tr> <td>Útg.</td> <td>-</td> </tr> </table>	Dag:	20.09.2022	Útbætur:	SHU-064306T	Vegr:	643-06	Hönnunarstig	mál	Tekn. nr.	3-3	Útg.	-
Vegagerðin																																		
Málkvarði	Hannað MÓA/KK/HFG																																	
1:20.000	Teknað HA																																	
	Vitraró -																																	
Blásetaró A3	Samþykkt -																																	
Strandavegur																																		
Kráká í Veidileysufirði - Kjósarar																																		
um Veidileysuháls og Djúpavík																																		
Fornleifar																																		
Dag:	20.09.2022																																	
Útbætur:	SHU-064306T																																	
Vegr:	643-06																																	
Hönnunarstig	mál																																	
Tekn. nr.	3-3																																	
Útg.	-																																	



S:\Mannvirki\643_Strandavegur\643-06_Veidileysuhals\03_Mau\05_Tekningar\643-05_mau_2020.12.11_frummatskýrsla.dgn

Landmælingar: Vegagerðin
 Hnitakerfi: ISN93 Hæðarkerfi: Landshæðarinet
 Loftmyndataka og myndmæling: Loftmyndir ehf.
 Flughæð: 3000m Móskaustæró: 10x10m.
 Kortageró: Vegagerðin

landamerki

sveitarfélagamörk
 vegur malarslittag
 slóði

rafína - loftlína
 símstrengur Milu
 gönguleið í skipulagi

náttúruminjaskrá
 rannsóknarsvæði
 skurðir

náma
 fornleifar
 byggingar í notkun

vatnsverndarsvæði
 hverfisverndarsvæði
 votlendi

Vegagerðin	
Mælikvarði 1:20.000	Hannað MÓA/KK/HFG
	Teknað HA
	Vitránað -
Bláseturó A3	Samþykkt -

Strandavegur	
Kráká í Veidileysufirði - Kjósarar	
um Veidileysuháls og Djúpavík	
Votlendi, fornleifar og fylavarp	

Dagur 20.09.2022
Útbærir SHU-064306T
Vegnr. 643-06
Hönnunarstig máú
Tekn. nr. 3-4
Útg. -

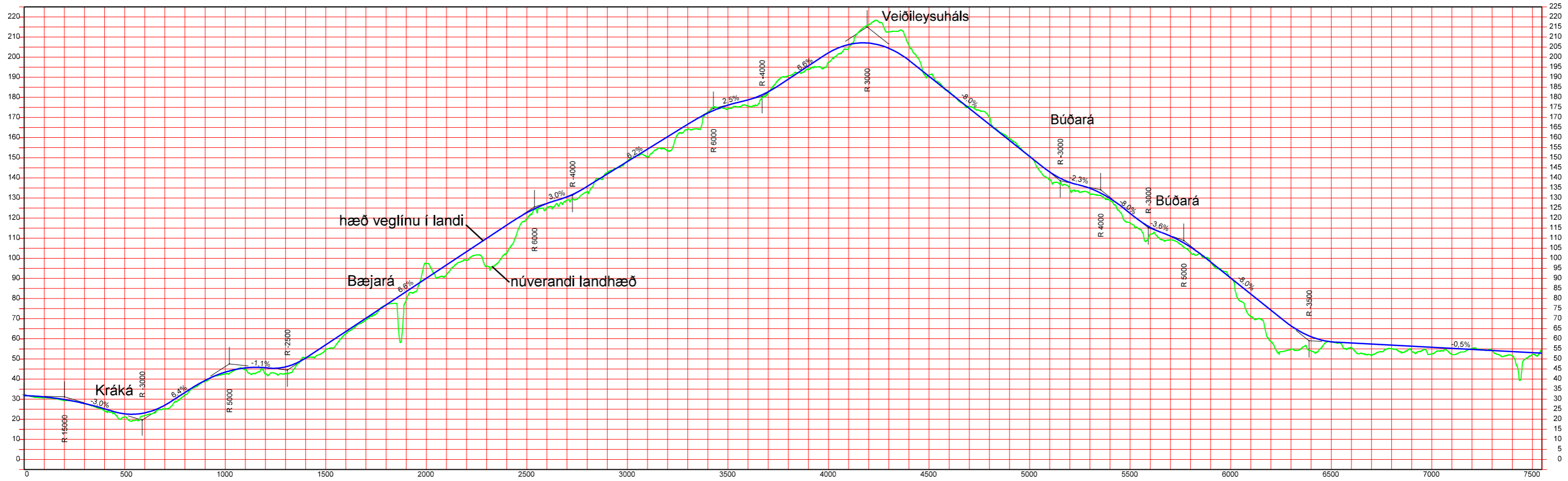

Langsnið - veglína 705 - stöð 0-7500

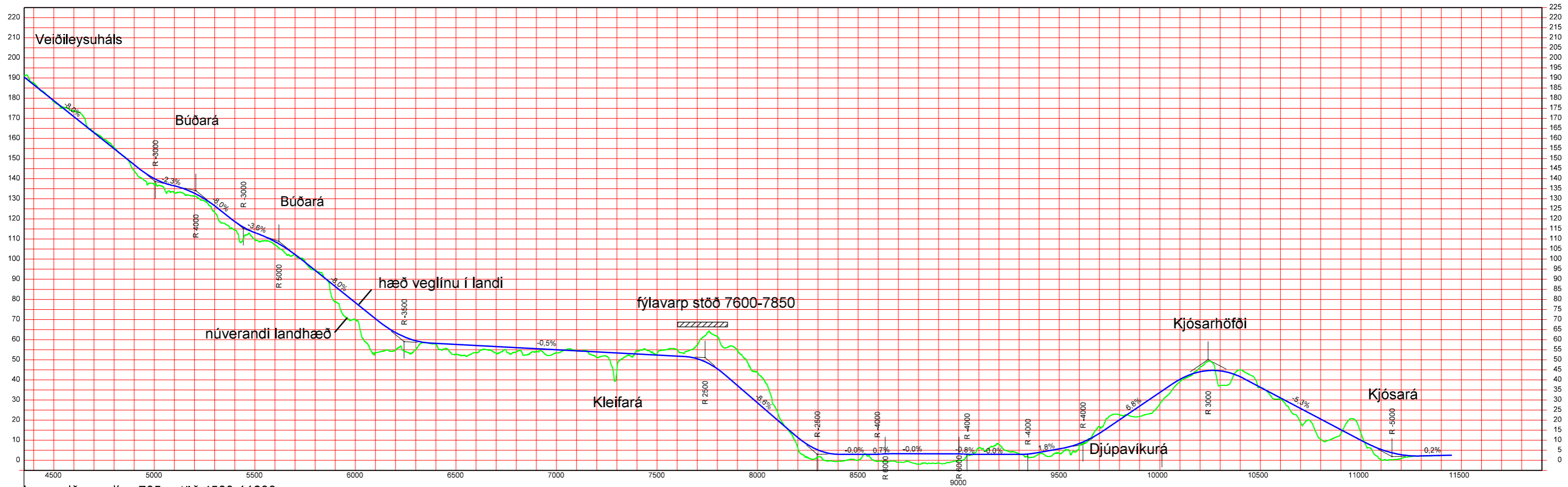

Langsnið - veglína 705 - stöð 4500-11600

S:\Mannvirkni\643_Strandavegur\643-06_Veiðileysuháls\03_Mau\05_Tekningar\643-05_mau_2020.12.11_frummatskýsla.dgn

Landmælingar: Vegagerðin
 Hnitakerfi: ISN03 Hæðakerfi: Landshæðarnet
 Loftmyndataka og myndmæling: Loftmyndir ehf.
 Flughæð: 3000m Móskaustæró: 10x10m
 Kortageró: Vegagerðin

Athuga skal að löðrétti ásin er í 10 sinnum stærri kvarða en sá lárétti Hæðarmunur er ýktur



Vegagerðin

Mælikvarði	Hannað	MÓA/KK/HFG
1:20.000	Teknað	HA
1:2.000	Yfirfarið	-
Blástaðaró	Samþykkt	-
A3		

Strandavegur
 Kráká í Veiðileysufirði - Kjósará
 um Veiðileysuháls og Djúpvík
 Langsnið veglínu 705

Dagur	20.09.2022
Útskránnúmer	SHU-064306T
Vegnr.	643-06
Hönnunarteg	máú
Tekn.númer	3-6
Útg.	-

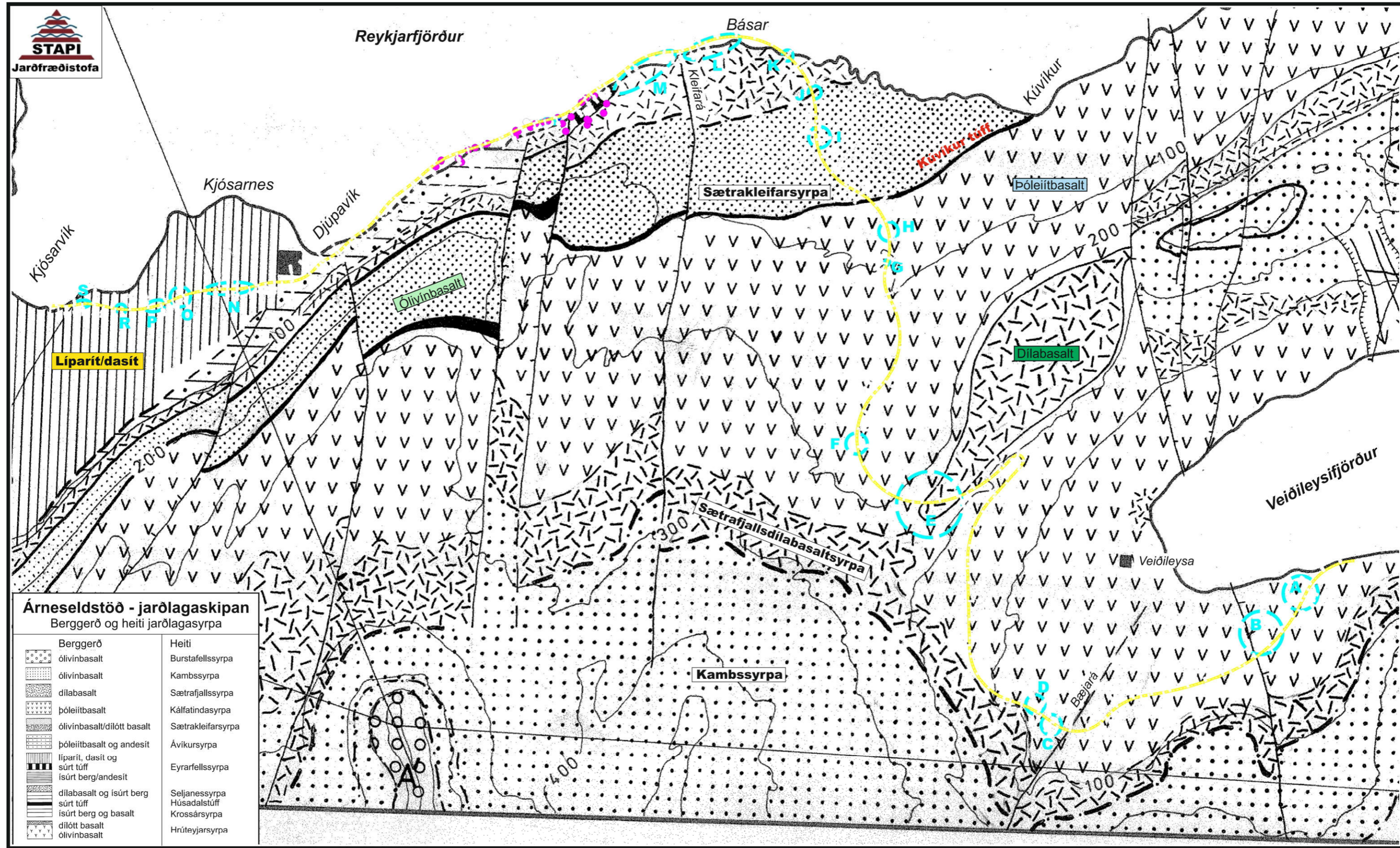

Arneseldstöð - jarðlagaskipan
Berggerð og heiti jarðlagasyrpa

Berggerð	Heiti
	Burstafellssyrpa
	Kambssyrpa
	Sætrafjallssyrpa
	Kálfatindasyrpa
	Sætrakleifarsyrpa
	Ávikursyrpa
	Eyrarfellssyrpa
	Seljanessyrpa
	Húsadalstúff
	Krossársyrpa
	Hríteyjarsyrpa

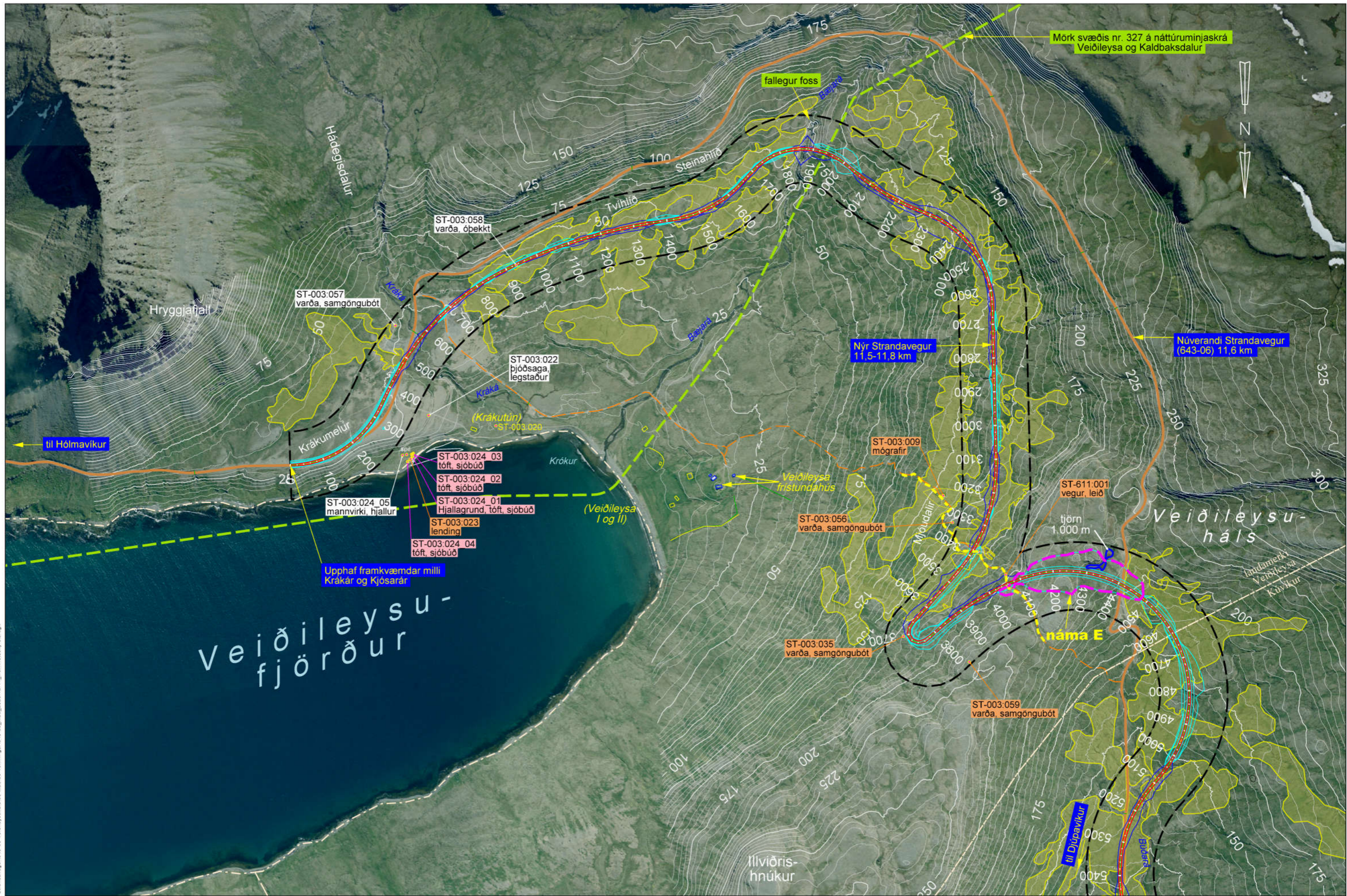

Mörk svæðis nr. 327 á náttúruminjaskrá
Veidileysa og Kaldbaksdalur

fallegur foss

Núverandi Strandavegur
(643-06) 11,6 km

Nýr Strandavegur
11,5-11,8 km

ST-003:057
varða, samgöngubót

ST-003:058
varða, óþekkt

ST-003:022
þjóðsaga,
legstaður

ST-003:009
mógrafir

ST-611:001
vegur, leið

ST-003:024_05
mannvirki, hjallur

ST-003:024_03
tóft, sjóbúð

ST-003:024_02
tóft, sjóbúð

ST-003:024_01
Hjallagrund, tóft, sjóbúð

ST-003:023
lending

ST-003:024_04
tóft, sjóbúð

Upphaf framkvæmdar milli
Krákár og Kjósarár

ST-003:056
varða, samgöngubót

ST-003:035
varða, samgöngubót

ST-003:059
varða, samgöngubót

náma E

Veidileysu-
fjörður

Veidileysu-
háls

Illviðris-
hnúkur

S:\Mannvirki\0643-06 Veidileysuháls\03 Máu\05 Teikningar\643-05_máu_2020_12_11_frummatskýrsla.dgn

<p>Landmælingar: Vegagerðin</p> <p>Hnitakerfi: ISN93 Hæðakerfi: Landshæðarmet</p> <p>Lofmyndataka og myndmæling: Loftmyndir ehf.</p> <p>Flughæð: 3000m Móskaustærð: 10x10m</p> <p>Kortagerð: Vegagerðin</p>	<p>Bröttinn flái</p> <p>Fylling</p> <p>Skering</p> <p>Rofvörn</p> <p>Oxli</p> <p>Kantilína</p> <p>Miðlína</p>	<p>vatnsverndarsvæði</p> <p>hverfisverndarsvæði</p> <p>votlendi</p>	<p>rafliða - loftlína</p> <p>símstrengur Milu</p> <p>gönguleið í skipulagi</p>	<p>náttúruminjaskrá</p> <p>rannsóknarsvæði</p> <p>skurðir</p>	<p>útlínur námu</p> <p>minjar um búsetu</p> <p>byggingar í notkun</p>	<p>mjög mikið verndargildi</p> <p>mikið verndargildi</p> <p>nokkurt verndargildi</p> <p>lítið verndargildi</p>	<p>Vegagerðin</p> <p>Mælikvarði: 1:10.000</p> <p>Hannað: MÓA</p> <p>Teknið: HA</p> <p>Virtuð: -</p> <p>Bladstærð: A3</p> <p>Samþykkt: -</p>	<p>Strandavegur</p> <p>Krák í Veidileysufirði - Kjósará</p> <p>um Veidileysuháls og Djúpavík</p> <p>Grunnmynd</p>	<p>Dag: 20.09.2022</p> <p>Útbúið: SHU-064306T</p> <p>Vegr: 643-06</p> <p>Hönnunarteg: máu</p> <p>Teikn nr: 4-1</p> <p>Útg: -</p>
---	---	---	--	---	---	--	--	--	--



S:\Mannvirkni\643-06 Strandavegur\643-06 Tekningar\643-05_máu_2020_12_11_frummatskýrsla.dgn

Landmælingar: Vegagerðin
 Hnitakerfi: ISN93 Hæðakerfi: Landshæðarmet
 Loftmyndataka og myndmæling: Loftmyndir ehf.
 Flughæð: 3000m Móskaustær: 10x10m
 Kortagerð: Vegagerðin

Brotinn flái: Fylling, Skering, Rofvörn, Öxi, Kantilína, Miðlína

vatnsverndarsvæði	raflína - loftlína	náttúruminjasrá	útlínur námu	mjög mikið verndargildi
hverfisverndarsvæði	símstrengur Milu	rannsóknarsvæði	minjar um búsetu	mikið verndargildi
votlendi	gönguleið í skipulagi	skurðir	byggingar í notkun	nokkurt verndargildi
				lítið verndargildi

Mælikvarði		Hannafélag		MÓA	Strandavegur	
1:10.000	Teiknað	HA	Kráká í Veidileysufirði - Kjósará			
Blásetur	A3	Samþykkt	um Veidileysuháls og Djúpavík			
Grunnmynd - veglínur A og 705				Dag: 21.09.2022		
				Útskrá: SHU-064306T		
				Vegnr: 643-06		
				Hönnunarteg: máu		
				Teikn nr: 4-2		
				Útg: -		

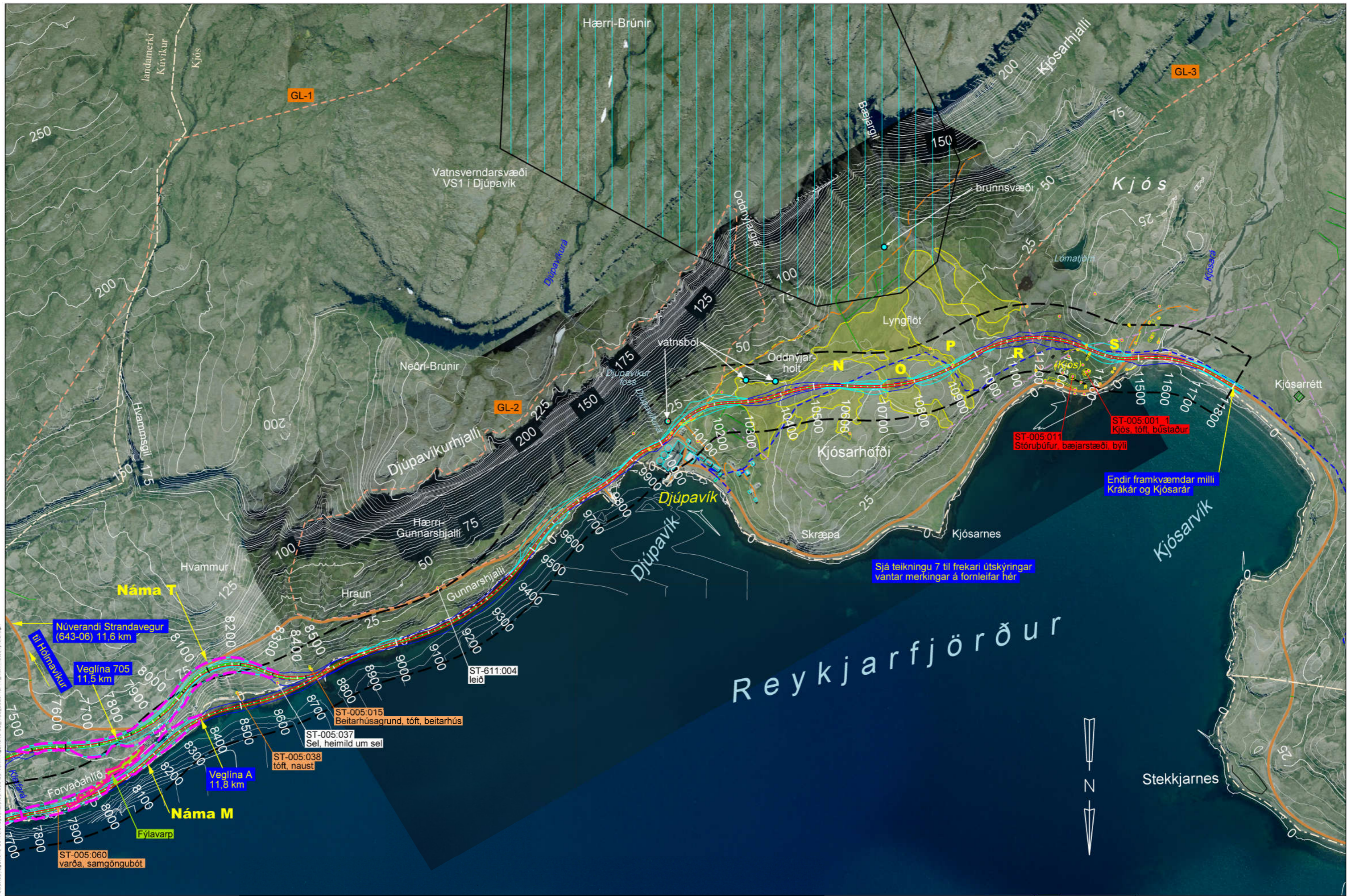

S:\Mannvirkni\0643-06_Veiðileysuháls\03_Máa\05_Tekningar\643-05_máa_2020_12_11_fummataskýrsla.dgn

Landmælingar: Vegagerðin
 Hnitakerfi: ISN93 Hæðakerfi: Landshæðarnet
 Loftmyndataka og myndmæling: Loftmyndir ehf.
 Flughæð: 3000m Móskaustær: 10x10m
 Kortagerð: Vegagerðin

Brotinn flái: Fylling, Skering, Rofvörn, Öxi, Kantilína, Miðlína

vatnsverndarsvæði	raflína - loftlína	náttúruminjaskrá	útlínur námu	mjög mikið verndargildi
hverfisverndarsvæði	símstrengur Milu	rannsóknarsvæði	minjar um búsetu	mikið verndargildi
votlendi	gönguleið í skipulagi	skurðir	byggingar í notkun	nokkurt verndargildi
				lítið verndargildi

Mælikvarði: 1:10.000		Hannað: MÓA		Dag: 20.09.2022	
Blástaðar: A3		Táknað: HA		Útskipti: SHU-064306T	
Samþykkt: -		Veg: 643-06		Vegur: 643-06	
		Um Veðiöleysuháls og Djúpavík		Hönnunarteg: máu	
		Grunnmynd		Teikn nr: 4-3	
				Útg: -	



S:\Mannvirkni\0643 Strandavegur\0643-06_Veiðileysisálgjafi\03_Mau\05_Tekningar\643-05_mau_2020_12_11_frummatskýrsla.dgn

Landmælingar: Vegagerðin
 Hnitakerfi: ISN93 Hæðakerfi: Landshæðarmet
 Loftmyndataka og myndmæling: Loftmyndir ehf.
 Flughæð: 3000m Móskaustærð: 10x10m
 Kortagerð: Vegagerðin

Brotinn flái, Fylling, Skering, Rofvörn, Öxli, Kantlína, Miðlína

- vatnsverndarsvæði
- fylavarp
- votlendi
- raflína - loftlína
- símstrengur Milu
- gönguleið í skipulagi
- náttúruminjasrá
- rannsóknarsvæði
- skurðir
- útlínur námu
- minjar um búsetu
- byggingar í notkun
- mjög mikið verndargildi
- mikið verndargildi
- nokkurt verndargildi
- lítið verndargildi

Vegagerðin	
Mælikvarði	Hannað
1:5.000	MÓA
	Teiknað
	HA
	Yfirlit
	-
Blásetavé	Samþykkt
A3	-

Strandavegur
 Kráka í Veiðileysisfirði - Kjósará
 um Veiðileysisuháls og Djúpavík
 Grunnmynd - veglína A

Dagur	20.09.2022
Útboðarnúmer	SHU-064306T
Vegnr.	643-06
Höfnunartegund	mánu
Teikn. nr.	5
Útg.	-

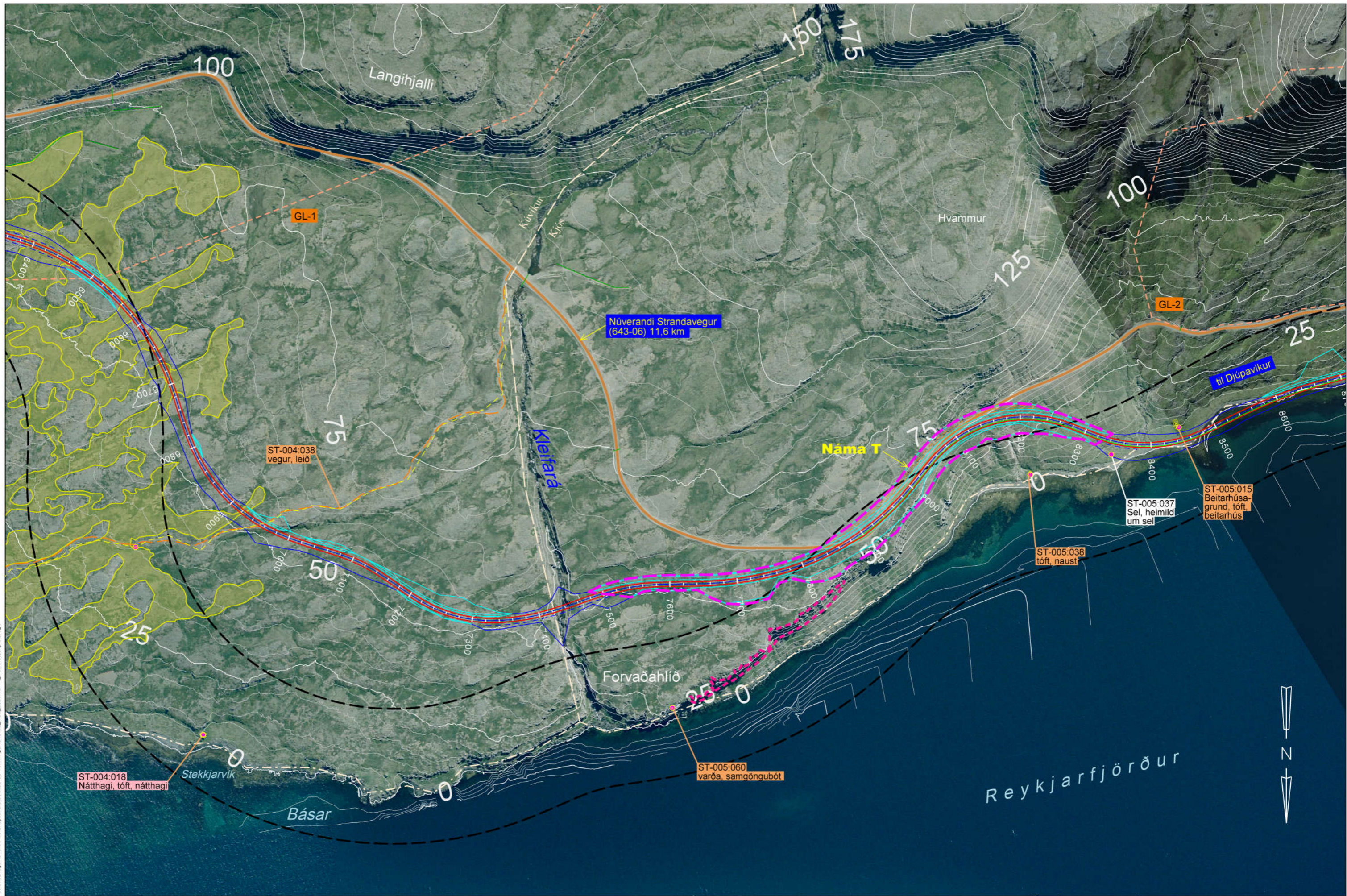

S:\Mannvirkni\0643-06 Strandavegur\643-06 Veiðileysisálgjafi\643-06 Máu\05 Teikningar\643-06_máu_2020_12_11_frummatskýrsla.dgn

Landmælingar: Vegagerðin
 Hnitakerfi: ISN93 Hæðarkerfi: Landshæðarmet
 Loftmyndataka og myndmæling: Loftmyndir ehf.
 Flughæð: 3000m Móskaustærð: 10x10m
 Kortagerð: Vegagerðin

Brotinn flái, Fylling, Skering, Rofvörn, Öxi, Kantlína, Miðlína

- vatnsverndarsvæði
- raflína - loftlína
- náttúruminjaskrá
- útlínur námu
- mjög mikið verndargildi
- fylavarp
- símstrengur Milu
- rannsóknarsvæði
- mikið verndargildi
- votlendi
- gönguleið í skipulagi
- skurðir
- nokkurt verndargildi
- byggingar í notkun
- lítið verndargildi

Vegagerðin	
Mælikvarði	Hannað
1:5.000	MÓA
Blásetur	Teiknað
A3	HA
	Virtað
	Samþykkt

Strandavegur
 Kráká í Veiðileysisfirði - Kjósará
 um Veiðileysisálgjafi og Djúpavík
 Grunnmynd - veglína 705

Dagur	22.09.2022
Útbærir	SHU-064306T
Vegnr.	643-06
Hönnunarteg.	máu
Teikn. nr.	6
Útg.	-

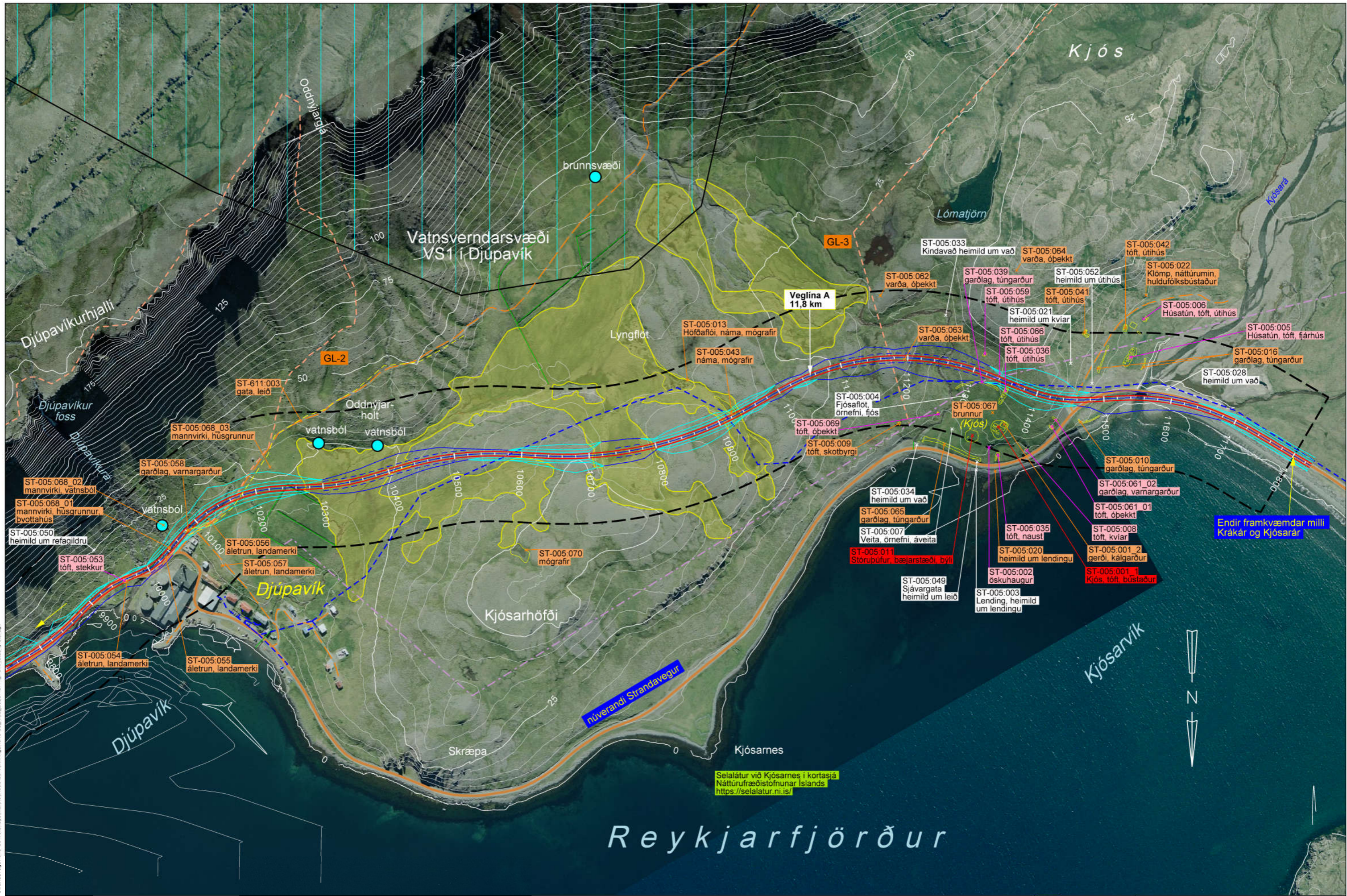

S:\Mannvirki\61643_Strandavegur\643-06_Veiðileysuháls\03_Máa\05_Tekningar\643-05_máa_2020_12_11_frummatskýrsla.dgn

Landmælingar: Vegagerðin
 Hnitakerfi: ISN93 Hæðarkerfi: Landshæðarmet
 Loftmyndataka og myndmæling: Loftmyndir ehf.
 Flughæð: 3000m Móskaustærð: 10x10m
 Kortagerð: Vegagerðin

Brattinn flái Fylling Skering
 Rafvörn Öxi Kantilna Miðlina

vatnsverndarsvæði
 hverfisverndarsvæði
 votlendi
 raflína - loftlína
 símstrengur Milu
 gönguleið í skipulagi

náttúruminjasrá
 rannsóknarsvæði
 skurðir

minjar um búsetu

mjög mikið verndargildi
 mikið verndargildi
 nokkurt verndargildi
 lítið verndargildi

Mælikvarði		Vegagerðin	
1.5.000	Hannað	MÓA	
	Teknað	HA	
	Yfirlitað	-	
Blástaðar	A3	Samþykkt	-

Strandavegur
 Kráka í Veiðileysufirði - Kjósarar
 um Veiðileysuháls og Djúpavík
 Grunnmynd

Dagur: 20.09.2022
 Umsókn: SHU-064306T
 Vegr: 643-06
 Hönnunarmg: máu
 Tekn. nr: 7
 Utg: -