

Kort 15. Umferðastraumar  
3. áfangi: Hnoðraholt - tengibraut við  
Vífilisstaðaveg

SKÝRINGAR:	Núverandi hús	Útivistasvæði
	Fyrirhugað hús	Vernðarsvæði Landslímans
	Núverandi vegir	Bæjarmörk
	Fyrirhugaðir vegir	
Breydd örva er í hlutfalli við umferðamagn		

Útg.:	Fylgjt:	Text:	Daga:	Samb.:

<b>VSÓ RÁÐGJÖF</b>	
BORGARTÚN 20 105 REYKJAVÍK Sími 595 9000 FAX 595 9010	
Hannað: -	Mælt: -
Telknað: -	Verk nr.: 01356
Yfir: -	Telkn. nr.: -
Samb.: -	Útg.: -

<b>ORION</b>	
RÁÐGJÖF EHF.	
Hannað: #	Mælt: Vg/ls
Telknað: #/79	Hönnunartíð: GEOPAK
Yfir: #	Tölvutalkn.: 01356_411_Tb5
Samb.: -	Verk nr.: 01356
Daga: -	Telkn. nr.: Tb5
Daga: -	Útg.: -

<b>VEGAGERÐIN</b>	
MÆLIKV.:	Hannað: -
1:200	Telkn.: -
	Yfir: -
	Samb.: -

Arnamesvegur	41-02
Reykjanesbraut-Breiðhóltsbraut	-
Frumdrög 3. áfangi	/
Umferðastraumar 2024	F06



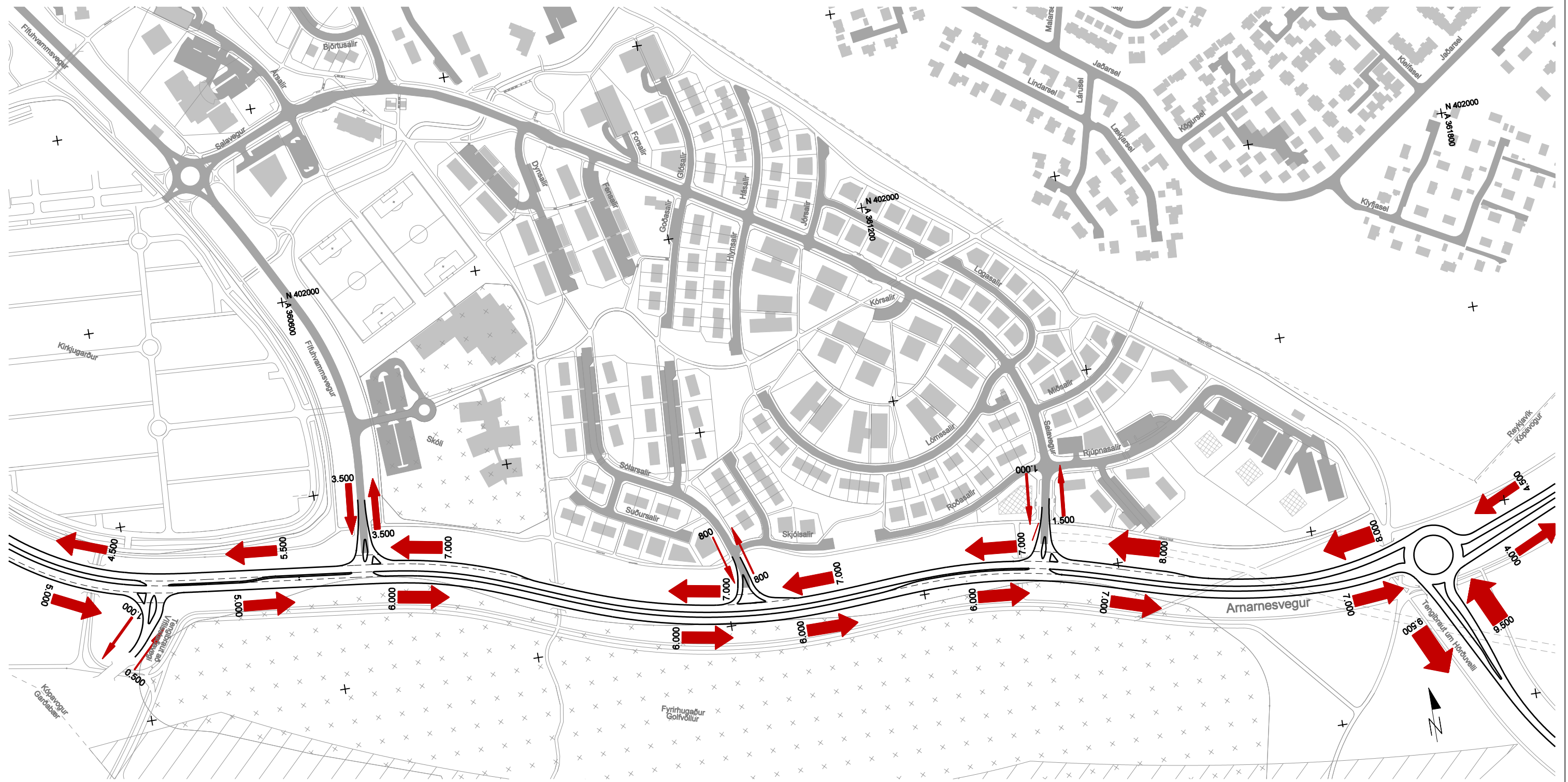

Kort 16. Umferðastraumar  
 3. áfangi: Tengibráut við Vífilisstaðaveg -  
 tengibráut við Hörðuvelli

SKÝRINGAR:	Núverandi hús	Útivistasvæði
	Fyrirhugað hús	Vernðarsvæði
	Núverandi vegir	Landsmáns
	Fyrirhugaðir vegir	Bæjarmörk
Breydd örva er í hlutfalli við umferðamagn		

Útg.:	Fylgjt:	Text:	Daga:	Samb.:
-------	---------	-------	-------	--------

<b>VSÓ RÁÐGJÖF</b>	
BORGARTÚNE 20 105 REYKJAVÍK sími 565 9000 FAX 565 9010	
Hannað: -	Mælt: -
Telknað: -	Verk nr.: 01366
Yfir: -	Telkn. nr.: -
Samb.: -	Daga: -

<b>ORION</b>	
RÁÐGJÖF E.F.	
Borgartún 20, 105 Reykjavík Sími: 552 9970, Fax: 552 9974 orion@orion.is, www.orion.is	
Hannað: #	Mælt: Vg/ls
Telknað: #/ls	Hönnunartítt: GEOPAK
Yfir: #	Tölvutalkn.: 01366_411_Tb6
Samb.: -	Verk nr.: 01366
Daga: -	Telkn. nr.: Tb6
Daga: -	Útg.: -

<b>VEGAGERÐIN</b>	
MELIKV.	Hannað: -
	Telkn.: -
	Yfir: -
	Samb.: -

Amarnesvegur	41-02
Reykjanesbraut-Breiðholtið	-
Frumdrög 3. áfangi	/
Umferðastraumar 2024	F06

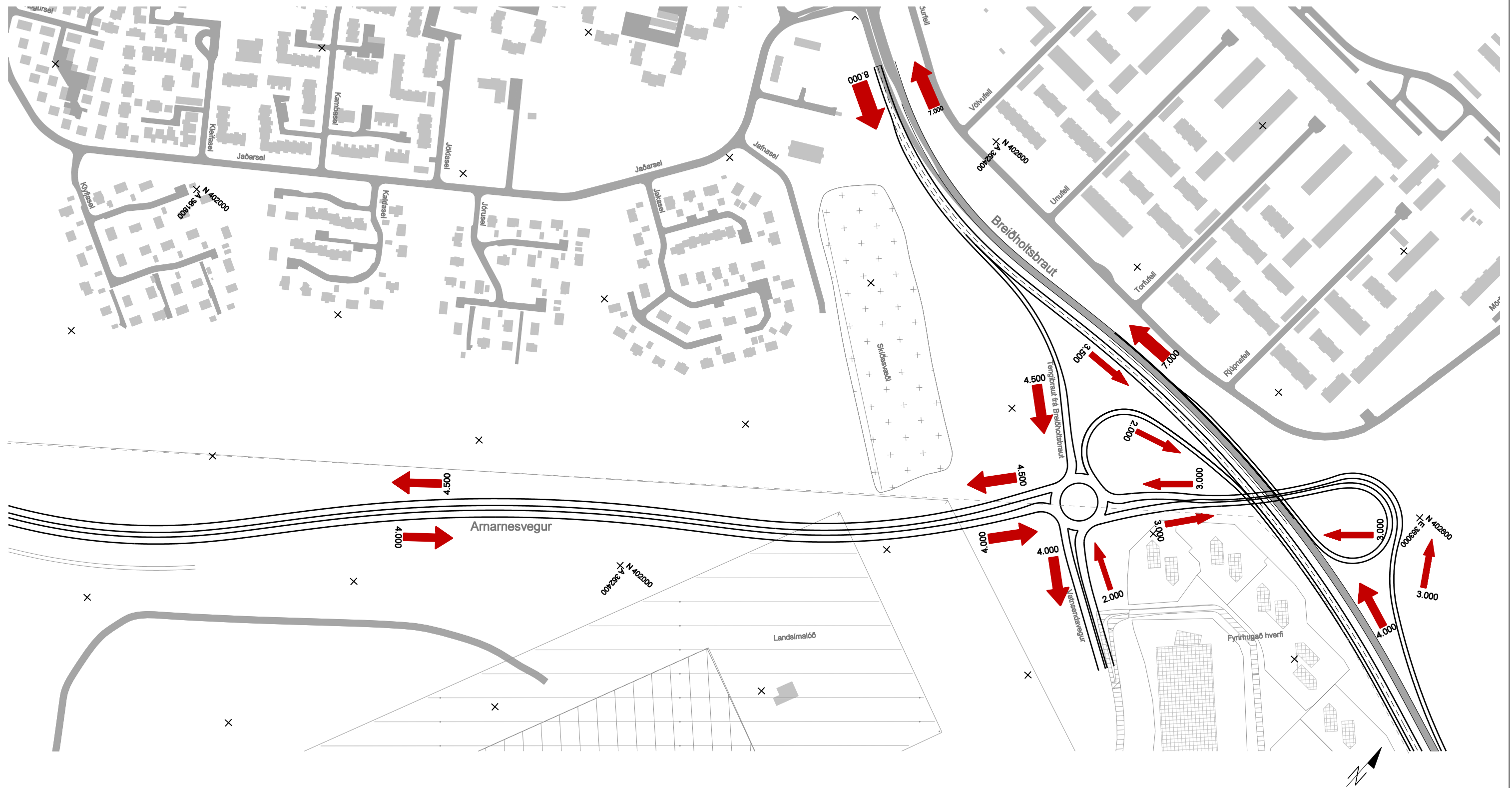

Kort 17. Umferðastraumar  
3. áfangi: Gatnamót Arnarnesvegur og Breiðhóltsbrautar

<b>SKÝRINGAR:</b> ■ Núverandi hús ▨ Fyrirhugað hús ■ Núverandi vegir ▨ Fyrirhugaðir vegir ● Útivistasvæði ▨ Verndarsvæði Landsmáns ▨ Bæjarmörk Breydd örva er í hlutfalli við umferðamagn	<b>VSÓ RÁÐGJÖF</b> Borgartúni 20 105 REYKJAVÍK Sími 595 9000 FAX 595 9010		<b>ORION</b> RÁÐGJÖF EHF. Borgartún 20, 105 Reykjavík Sími: 552 9970, Fax: 552 9974 orion@orion.is, www.orion.is		<b>VEGAGERÐIN</b> MÆLIKV. Hannað: - Tölkn.: - Yfir.: - Samþ.: -		Arnarnesvegur Reykjanessbraut-Breiðhóltsbraut Frumdrög 3. áfangi Umferðastraumar 2024		41-02 - / F06
	Útg.: <input type="checkbox"/> Fyllgirt <input type="checkbox"/> Texti	Daga:	Samþ.:	Hannað: - Mælt: - Tölkn.: - Yfir.: - Samþ.:	Hannað: # Mælt: Vg/ks Tölkn.: #/9# Yfir.: # Samþ.:	Hönnunarkerfi: GEOPAK Tölvaekn.: 01356_411_Tb7 Verk nr.: 01356 Tölkn. nr.: Tb7 Útg.:	MÆLIKV. Hannað: - Tölkn.: - Yfir.: - Samþ.: -	Arnarnesvegur Reykjanessbraut-Breiðhóltsbraut Frumdrög 3. áfangi Umferðastraumar 2024	41-02 - / F06



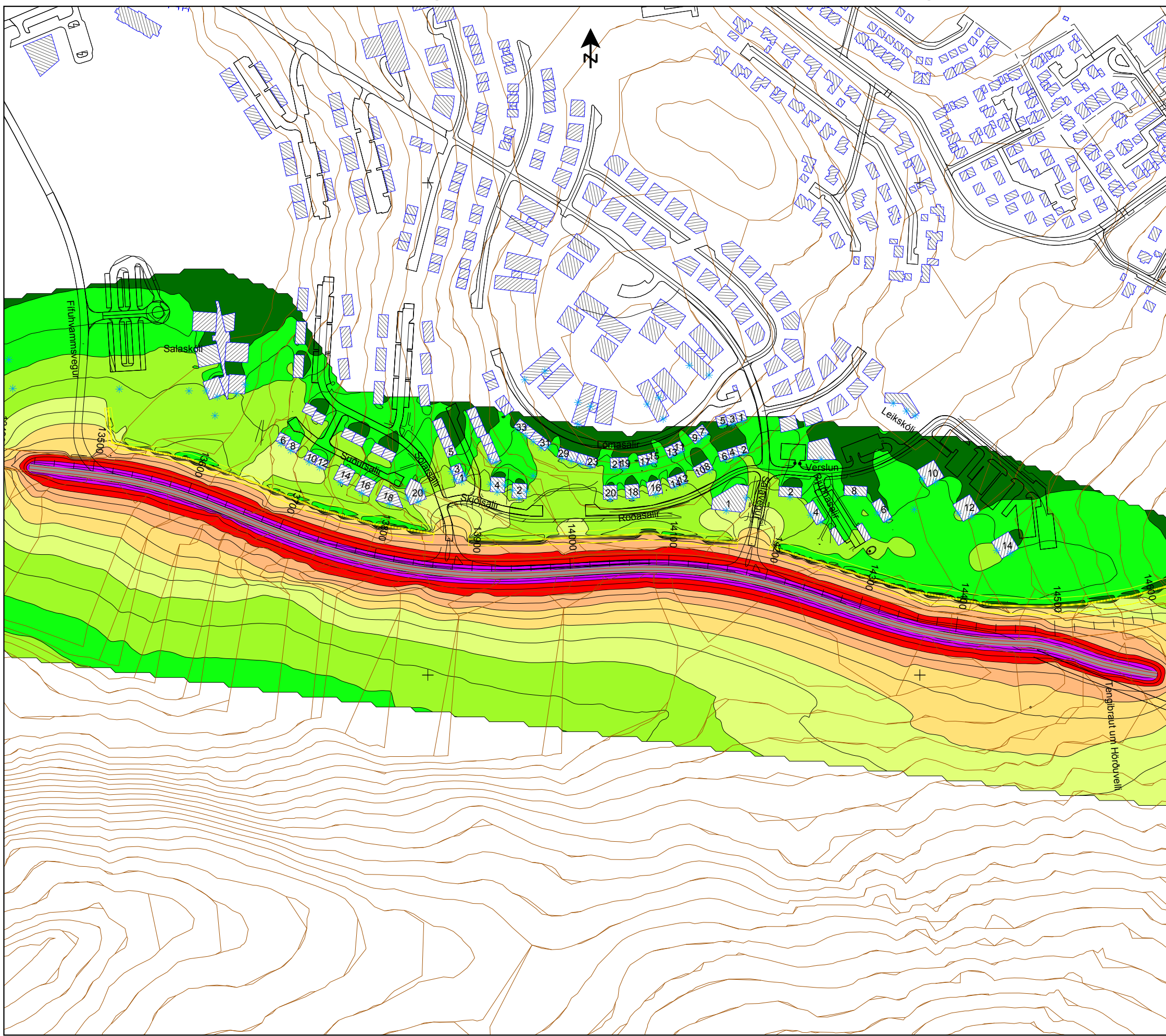

**Skýring**

- Viðmiðunarlína
- Vegur
- Bygging
- Mön
- Hæðarlína
- \* Móttakari

**Hraði:**  
Arnarnesvegur: 60 km/klst

**Umferð:**  
Arnarnesvegur: 3.000 bílar/dag

**Hæð:**  
2m yfir yfirborði lands

**Annað**  
Reikningar miðast við að hljóðvarnir séu fullbyggðar

**Jafngildishljóðstig**

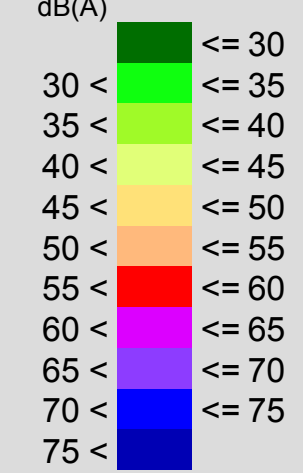

**Kort 18. Hljóðstig**  
**1. Áfangi**  
**Ár 2003**

BR. DAGS. BREYTING	REIKN. TEIKN.
<b>Arnarnesvegur</b>	
Dynlínur; 1. Áfangi	HANNAD/TEIKN. SÓ/SÓ
Útbreiðsla umferðarhávaða frá Arnarnesvegi 2003	ATH.
KVARDI 1:4000	SAMPYKKT
	KT.
	REYKJAVÍK des 2002
<b>VSÓ RÁÐGJÖF</b>	VERKNR. TEIKN. NR. BR.
BORGARTÓNI 20, 105 REYKJAVÍK, SÍMI 585-9000, SÍMBRÉF 585-9010, NETFANG vso@vso.is	01356 18