

fyrirhugað framkvæmdasvæði Strandavegar (643) Kráka - Kjósará

- ferjuleið
- svæði á Náttúruminjaskrá
- friðlýst svæði
- vegur með bundnu slitlagi
- malarvegur
- fyrirhugað framkvæmdasvæði
- sveitarfélagamörk

Vegagerðin		Standavegur		Dags: 17.02.2020
Málsvæði	Hanna MÓA/KK/HFG	Kráka í Veðlleysufirði - Kjósará		Útbærn: SHU-064306T
1:400,000	Teknið HA	um Veðlleysuháls og Djúpvík		Vegnr. 643-06
Bláseturð A3	Samþykkt -	Afstöðumynd		Hönnunartg máu
				Telkn. nr. 1

S:\Maanvirkil\643_Standavegur\643-06_Veðlleysuháls\03_Mau\643-05_mau_2019.07.04_kynningskyrsla.dgn

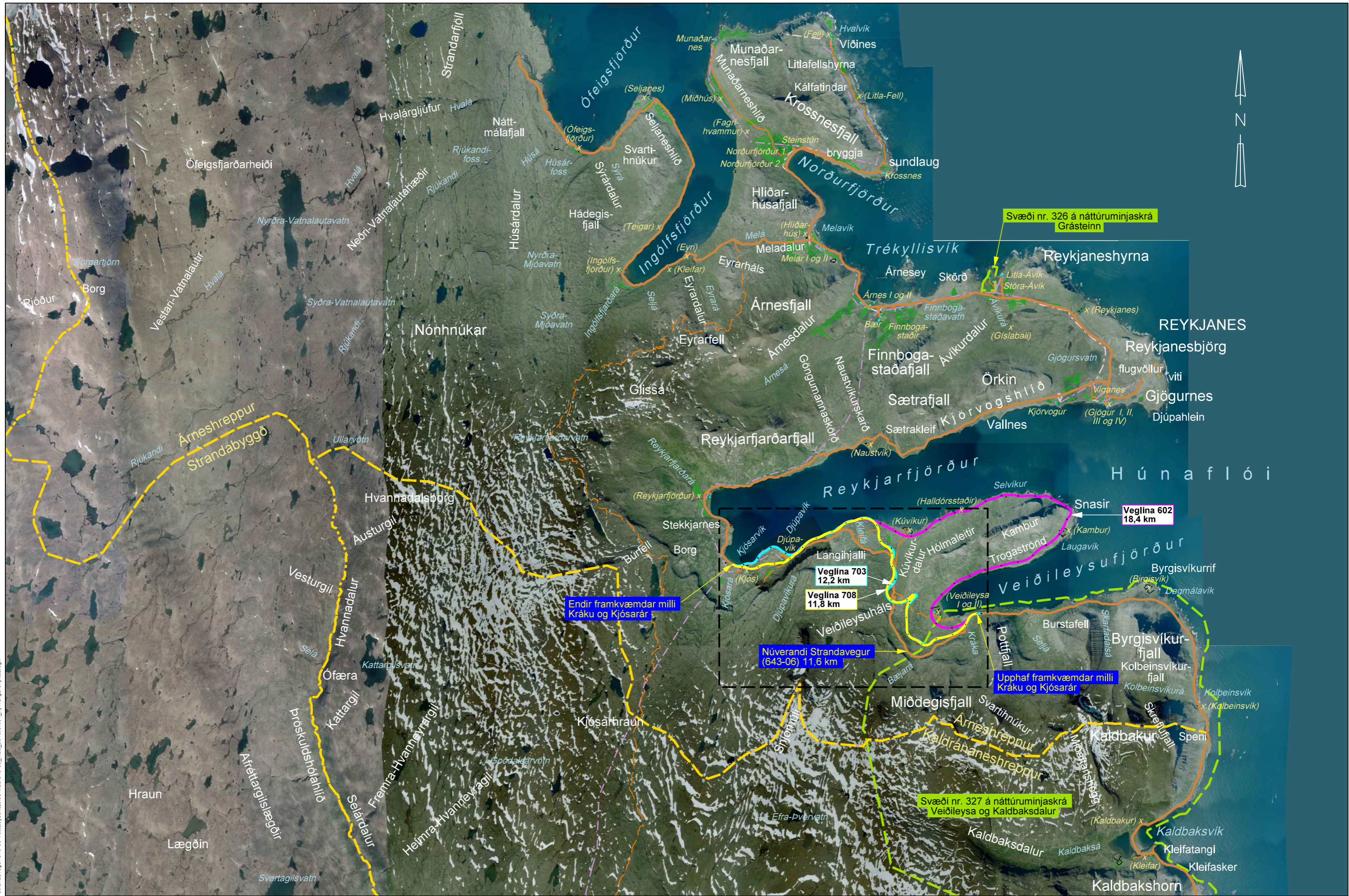

S:\Maunvirki\643_Strandavegur\643-06_Veiðileysuháls\03_Mau\643-05_mau_2019.07.04_kynningaskýrsla.dgn

Landmælingar: Vegagerðin
 Hnitakerfi: ISN93 Hæðarkerfi: Landshæðarnet
 Loftmyndataka og myndmæling: Loftmyndir ehf.
 Flughæð: 3000m Móskaustæró: 10x10m.
 Kortageró: Vegagerðin

- sveitarfélagamörk
- vegur malarslitlag
- slóði
- raffína
- rafstrengur
- náttúruminjaskrá
- framkvæmdsvæði
- skurðir
- rústir
- byggingar í notkun

Vegagerðin	
Mælikvarði	Hanna MÓ/ÁKK/HFG
1:100.000	Teknað
	Yfirfaró
Bláðstæró	Sambýkt
A3	

Strandavegur	
Kráka í Veidileysufirði - Kjósará	
um Veidileysuháls og Djúpuvík	
Yfirlit	

Dags:	17.02.2020
Útbærni:	SHU-064306T
Vegrn:	643-06
Hönnunartg:	máú
Tekn. nr.:	2
Útg.:	-

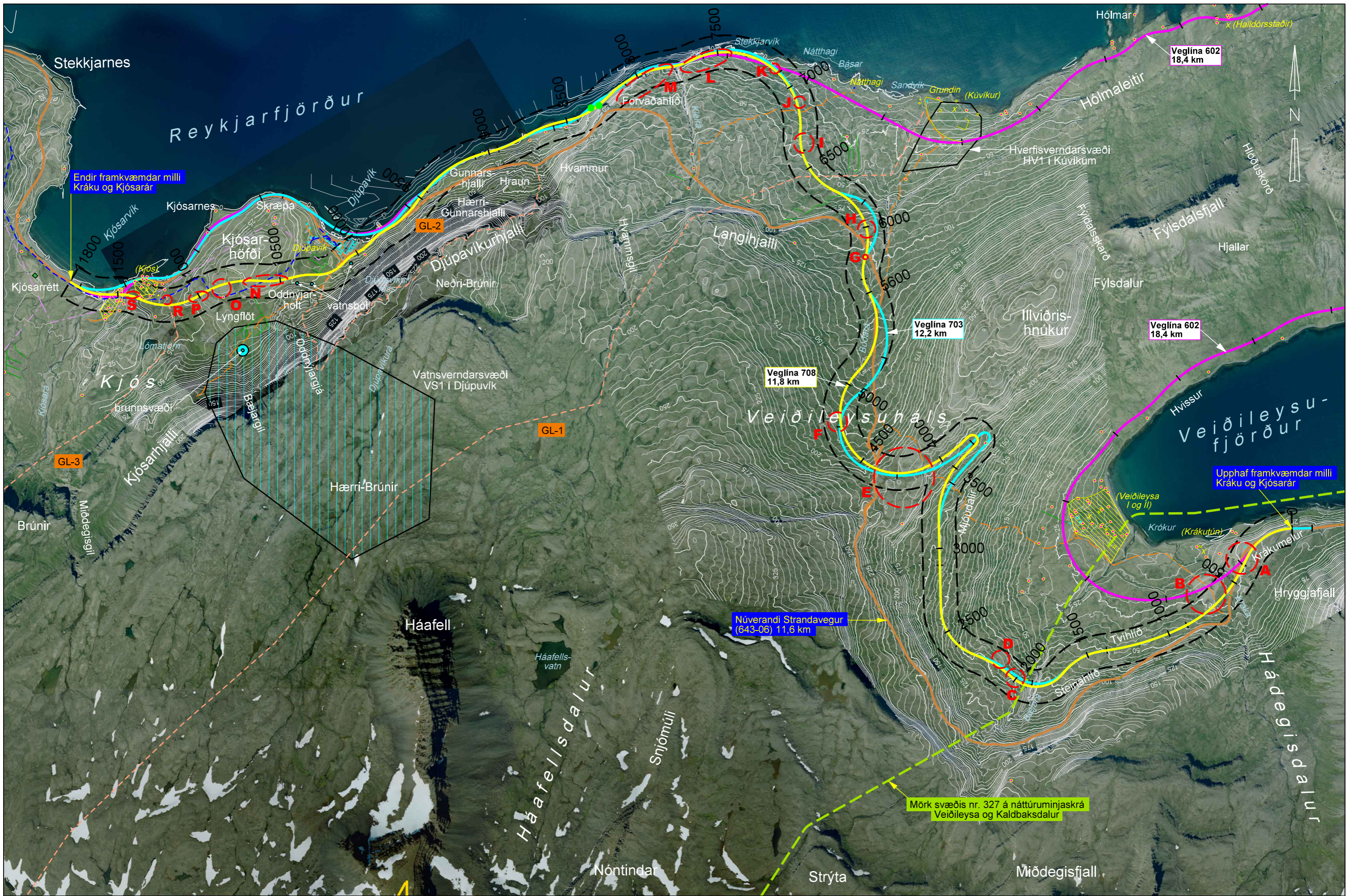

S:\Maunvik\Kj643-06 Strandavegur\643-06_Veidileysuhals\03_Mau\643-06_mau_2019.07.04_kynnningaskýrsla.dgn

Landmælingar: Vegagerðin
 Hnitakerfi: ISN93 Hæðarkerfi: Landshæðarnet
 Loftmyndataka og myndmæling: Loftmyndir ehf.
 Flughæð: 3000m Móskaustæró: 10x10m.
 Kortageró: Vegagerðin

- | | | | | | | | | | |
|--|--------------------|--|-----------------------|--|------------------|--|--------------------|--|---------------------|
| | sveitarfélagamörk | | rafliða - loftliða | | náttúruminjaskrá | | náma til skoðunar | | vatsverndarsvæði |
| | vegur malarslittag | | símstrengur Milu | | Rannsóknarsvæði | | minjar um búsetu | | hverfisverndarsvæði |
| | slóði | | gönguleið í skipulagi | | skurðir | | byggingar í notkun | | |

Vegagerðin		Strandavegur Kráka í Veidileysufirði - Kjósarár um Veidileysuháls og Djúpuvík		Dags: 17.02.2020 Útboðnr.: SHU-064306T Vegnr.: 643-06 Hönnunartíð: máu Tekn. nr.: 3 Útg.: -
Málsvæði: 1:20.000	Hannað: MÓA/KK/HFG	Teknað: -	Yfirfaró: -	Blástaðir: A3 Samþykkt: -

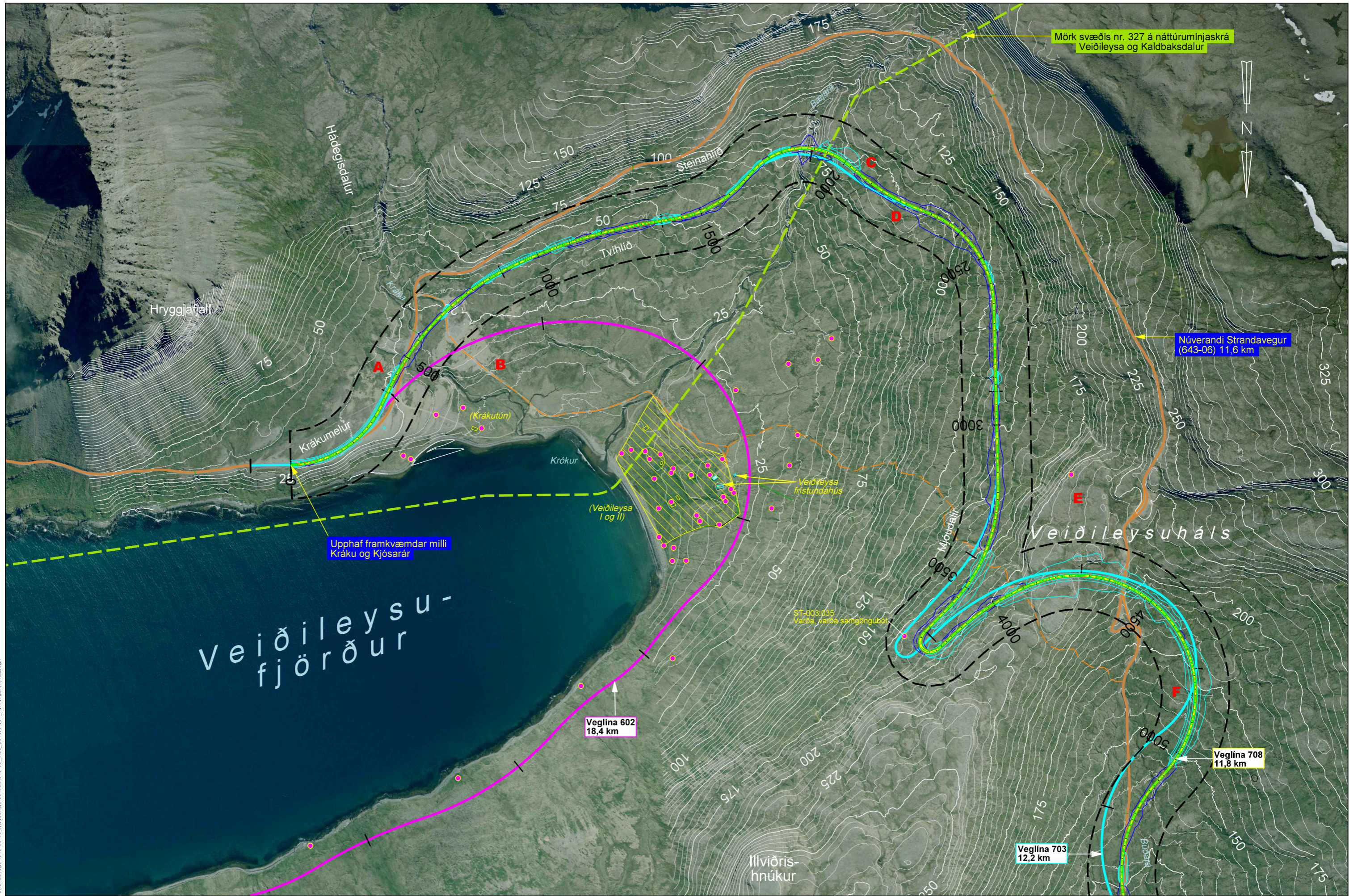

Mörk svæðis nr. 327 á náttúruminjaskrá
Veidileysa og Kaldbaksdalur

Núverandi Strandavegur
(643-06) 11,6 km

Upphaf framkvæmdar milli
Kráku og Kjósarár

Veglína 602
18,4 km

Veglína 708
11,8 km

Veglína 703
12,2 km

S:\Maunvirkni\643_Strandavegur\643-06_Veidileysuháls\03_Mau\643-05_mau_2019.07.04_kynningaskýrsla.dgn

Landmælingar: Vegagerðin
Hnitakerfi: ISN93 Hæðarkerfi: Landshæðarnet
Loftmyndataka og myndmæling: Loftmyndir ehf.
Flughæð: 3000m Móskaustæró: 10x10m.
Kortagerð: Vegagerðin

- | | | | | |
|--------------------|-----------------------|------------------|--------------------|---------------------|
| sveitarfélagamörk | raflína - loftlína | náttúruminjaskrá | náma til skoðunar | vatnsverndarsvæði |
| vegur malarslittag | símstengur Milu | rannsóknarsvæði | minjar um búsetu | hverfisverndarsvæði |
| slóði | gönguleið í skipulagi | skurðir | byggingar í notkun | |

Vegagerðin		Strandavegur		Dags: 17.02.2020
Mælikvarði: 1:10.000	Hannað: MÓA/KK/HFG	Kráka í Veidileysufirði - Kjósarár		Útbúið: SHU-064306T
Bláðstærð: A3	Tekniátt: -	um Veidileysuháls og Djúpuvík		Vegnr.: 643-06
	Yfirráð: -	Grunnmynd		Hönnunarsitg: máu
	Samþykkt: -			Tekn. nr.: 4-1
				Útg.: -



S:\Maunir\Kj0643-06 Strandavegur\03 Maunir\03-05_mau_2019.07.04_kynningsskyrsla.dgn

Landmælingar: Vegagerðin
 Hnitakerfi: ISN93 Hæðarkerfi: Landshæðarnet
 Loftmyndataka og myndmæling: Loftmyndir ehf.
 Flughæð: 3000m Móskaustærð: 10x10m
 Kortagerð: Vegagerðin

- | | | | | |
|--------------------|-----------------------|-----------------|--------------------|---------------------|
| sveitarfélagamörk | rafliða - loftliða | náttúruminjasrá | náma til skoðunar | vatnsverndarsvæði |
| vegur malarslittag | símstengur Milu | rannsóknarsvæði | minjar um búsetu | hverfisverndarsvæði |
| slóði | gönguleið í skipulagi | skurðir | byggingar í notkun | |

Vegagerðin Málsvæði: 1:10,000 Blaðstærð: A3		Hannad: MÓA/KK/HFG Teiknad: - Yfirfarð: - Samþykkt: -	Dags: 17.02.2020 Útbodnr.: SHU-064306T Vegnr.: 643-06 Hönnunartlg: máu Teikn. nr.: 4-2 Útg.: -
		Strandavegur Kráka í Veidileysufirði - Kjósará um Veidileysuháls og Djúpuvík Grunni mynd	

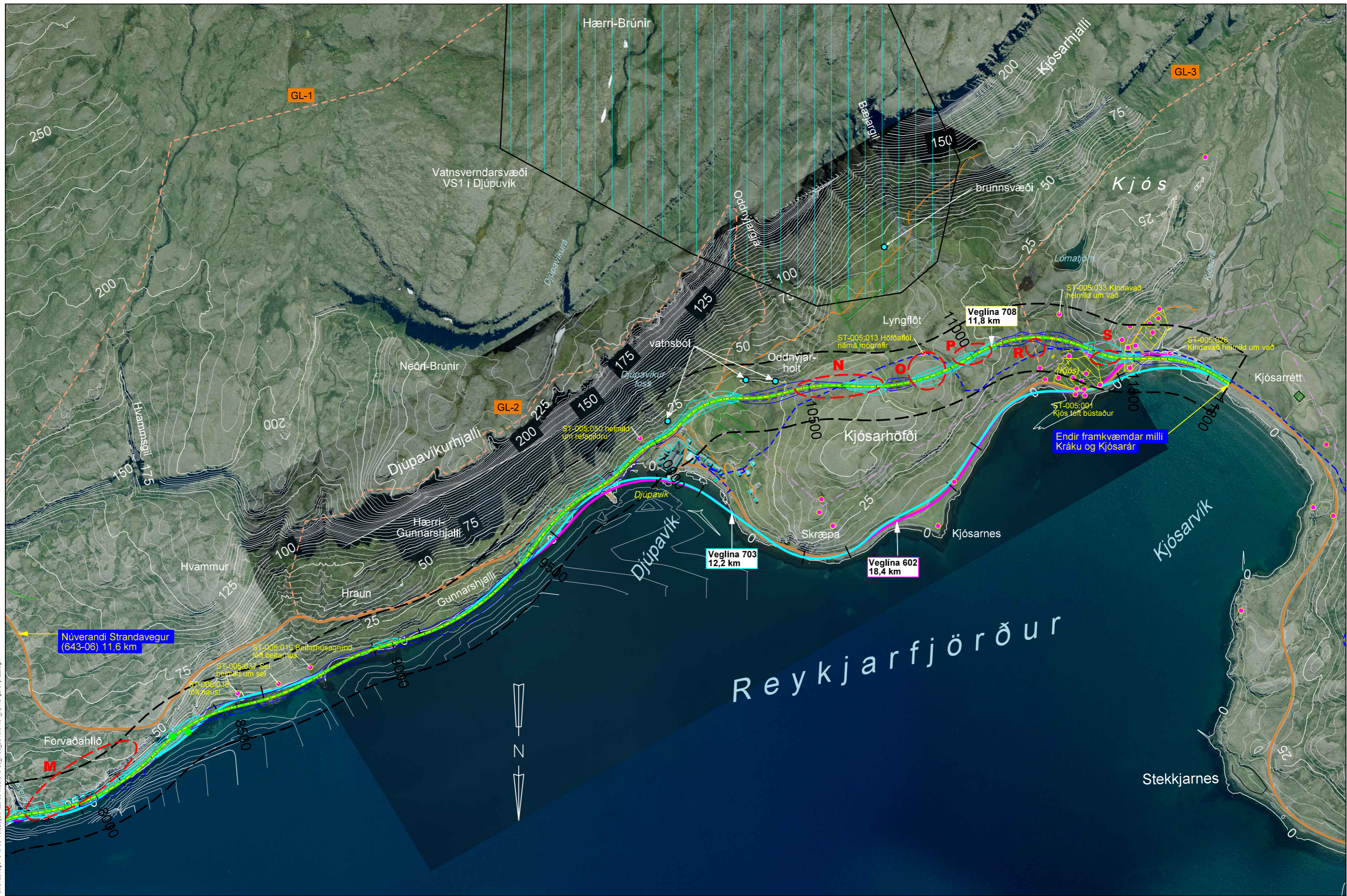

S:\Maanvirkni\643_Strandavegur\643-06_Veiðileysuháls\03_Mau\643-05_mau_2019.07.04_kynningaskýrsla.dgn

Landmælingar: Vegagerðin Hnitakerfi: ISN93 Hæðarkerfi: Landshæðarnet Loftmyndataka og myndmæling: Loftmyndir ehf. Flughæð: 3000m Móskaustæró: 10x10m. Kortagerð: Vegagerðin	<ul style="list-style-type: none"> --- sveitarfélagamörk --- vegur malarslittag --- slóði 	<ul style="list-style-type: none"> --- raflína - loftlína --- símstengur Milu --- gönguleið í skipulagi 	<ul style="list-style-type: none"> --- náttúruminjaskrá --- rannsóknarsvæði --- skurðir 	<ul style="list-style-type: none"> X náma til skoðunar ● minjar um búsetu ● byggingar í notkun 	<ul style="list-style-type: none"> --- vatnsverndarsvæði --- hverfisverndarsvæði 	<table border="1"> <tr> <td colspan="2">Mælikvarði</td> <td colspan="2">Hannað</td> <td colspan="2">Vegagerðin</td> </tr> <tr> <td>1:10,000</td> <td>Teknað</td> <td>MÓA/KK/HFG</td> <td></td> <td></td> <td></td> </tr> <tr> <td></td> <td>Yfirfaró</td> <td></td> <td></td> <td></td> <td></td> </tr> <tr> <td>Bladstæró</td> <td>A3</td> <td>Samþykkt</td> <td></td> <td></td> <td></td> </tr> </table>	Mælikvarði		Hannað		Vegagerðin		1:10,000	Teknað	MÓA/KK/HFG					Yfirfaró					Bladstæró	A3	Samþykkt				<table border="1"> <tr> <td colspan="2">Strandavegur</td> <td colspan="2">Dags: 17.10.2020</td> </tr> <tr> <td colspan="2">Kráka í Veiðileysufirði - Kjósarar</td> <td colspan="2">Útséður: SHU-064306T</td> </tr> <tr> <td colspan="2">um Veiðileysuháls og Djúpvík</td> <td colspan="2">Vegrn: 643-06</td> </tr> <tr> <td colspan="2">Grunnmynd</td> <td colspan="2">Hönnunartg: máu</td> </tr> <tr> <td colspan="2"></td> <td colspan="2">Tekn. nr.: 4-3</td> </tr> <tr> <td colspan="2"></td> <td colspan="2">Útg.: -</td> </tr> </table>	Strandavegur		Dags: 17.10.2020		Kráka í Veiðileysufirði - Kjósarar		Útséður: SHU-064306T		um Veiðileysuháls og Djúpvík		Vegrn: 643-06		Grunnmynd		Hönnunartg: máu				Tekn. nr.: 4-3				Útg.: -	
Mælikvarði		Hannað		Vegagerðin																																																			
1:10,000	Teknað	MÓA/KK/HFG																																																					
	Yfirfaró																																																						
Bladstæró	A3	Samþykkt																																																					
Strandavegur		Dags: 17.10.2020																																																					
Kráka í Veiðileysufirði - Kjósarar		Útséður: SHU-064306T																																																					
um Veiðileysuháls og Djúpvík		Vegrn: 643-06																																																					
Grunnmynd		Hönnunartg: máu																																																					
		Tekn. nr.: 4-3																																																					
		Útg.: -																																																					

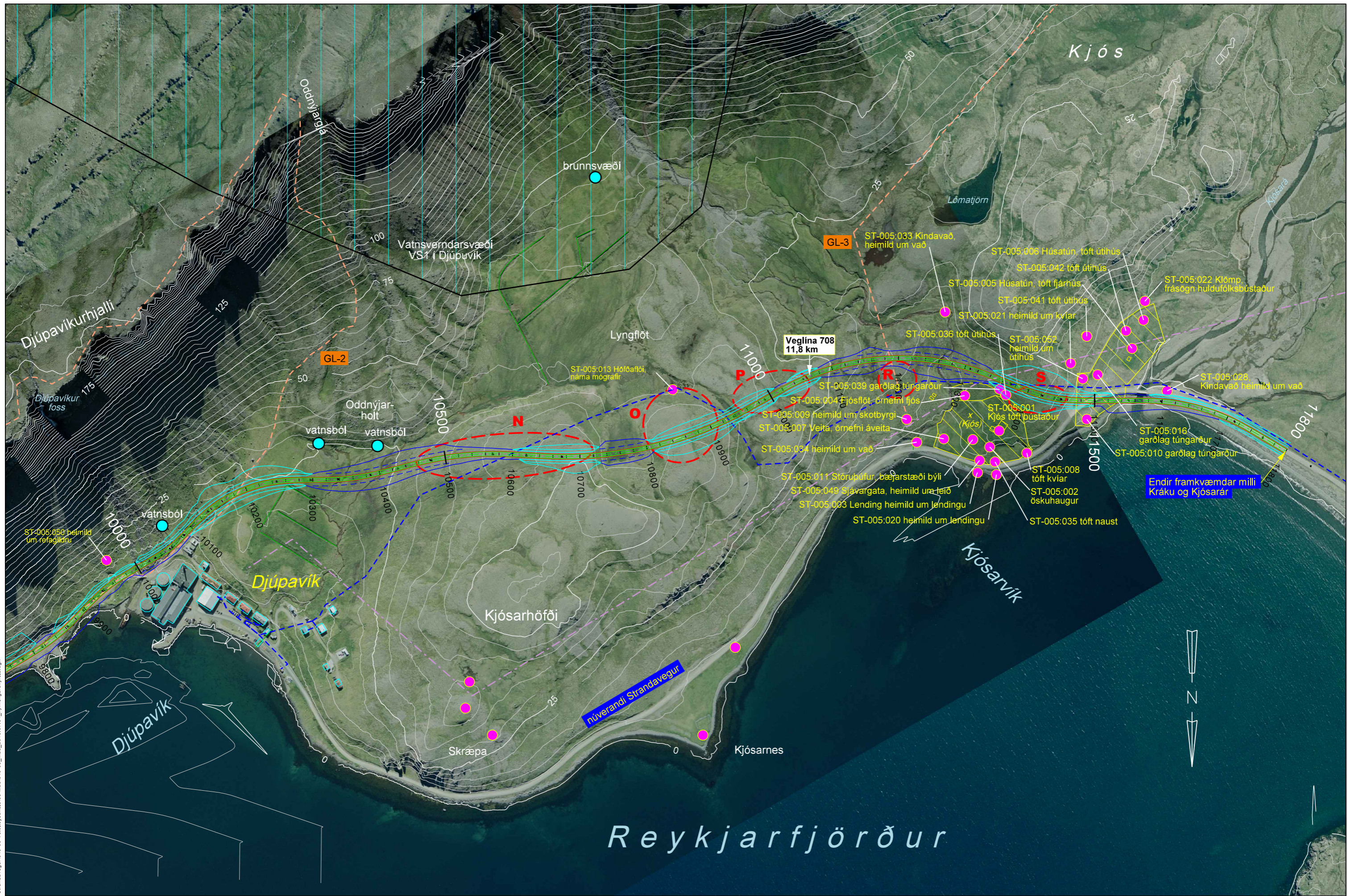

S:\Maunvirkni\643_Strandavegur\643-06_Veiðileysuháls\03_Mau\643-05_mau_2019.07.04_kynningsáskjal.dgn

Landmælingar: Vegagerðin
 Hnitakerfi: ISN93 Hæðarkerfi: Landshæðarnet
 Loftmyndataka og myndmæling: Loftmyndir ehf.
 Flughæð: 3000m Móskaustær: 10x10m.
 Kortagerð: Vegagerðin

- | | | | | |
|---------------------|-----------------------|------------------|--------------------|---------------------|
| sveitarfélagamörk | raflína - loftlína | náttúruminjaskrá | náma til skoðunar | vatnsverndarsvæði |
| vegur malarslíttlag | síms strengur Milu | framkvæmdasvæði | minjar um búsetu | hverfisverndarsvæði |
| slóði | gönguleið í skipulagi | skurðir | byggingar í notkun | |

Vegagerðin	
Málsvæði	MÓA/KK/HFG
1:5.000	-
Tekni	-
Virðing	-
Bláskot	A3
Samþykkt	-

Strandavegur	
Kráka í Veiðileysufirði - Kjósarar	
um Veiðileysuháls og Djúpavík	
Grunnmynd	

Dagur	17.02.2020
Útbodinn	SHU-064306T
Vegnr.	643-06
Hönnunartíð	mánu
Tekn. nr.	5
Útg.	-