

Landmálngar: Vegagerðin  
 Hnitakerfi: ISN93 Hæðarkerfi: Landshæðarnet  
 Loftmyndataka og myndmálning: Loftmyndir ehf.  
 Flughæð: 3000m Móskaustærð: 10x10m.  
 Kortagerð: Vegagerðin

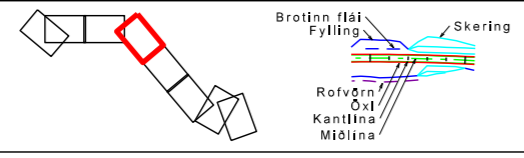

- birkiskógur
- votlendi > 2 ha
- gönguleið
- náttúruminjaskrá
- fjarskiptalagnir
- birkikjarr
- votlendi < 2 ha
- sveitarfélagsmörk
- friðlýst svæði
- fornleifar
- raflína
- námusvæði
- landamerki
- jarðgöng
- svæði á C-hluta náttúruminjaskrár nr. 310 Geirþjófsfjörður

Málkvarð		Hannað		KK / HSH	
1:10,000		Tekin		HA	
Blástaðir A3		Yfirfar		-	
		Samþykkt		-	

Vegagerðin		Dags: 10.10.2019	
Vestfirðavegur um Dynjandisheiði		Útbodsnr.: -	
Djúpavatn - áfangi II		Vegnr.: 60-34/36	
Hörgns - Mjólkárirkjun		Hönnunartg. máu	
		Tegun. nr. 9-9	
		Útg. máu	

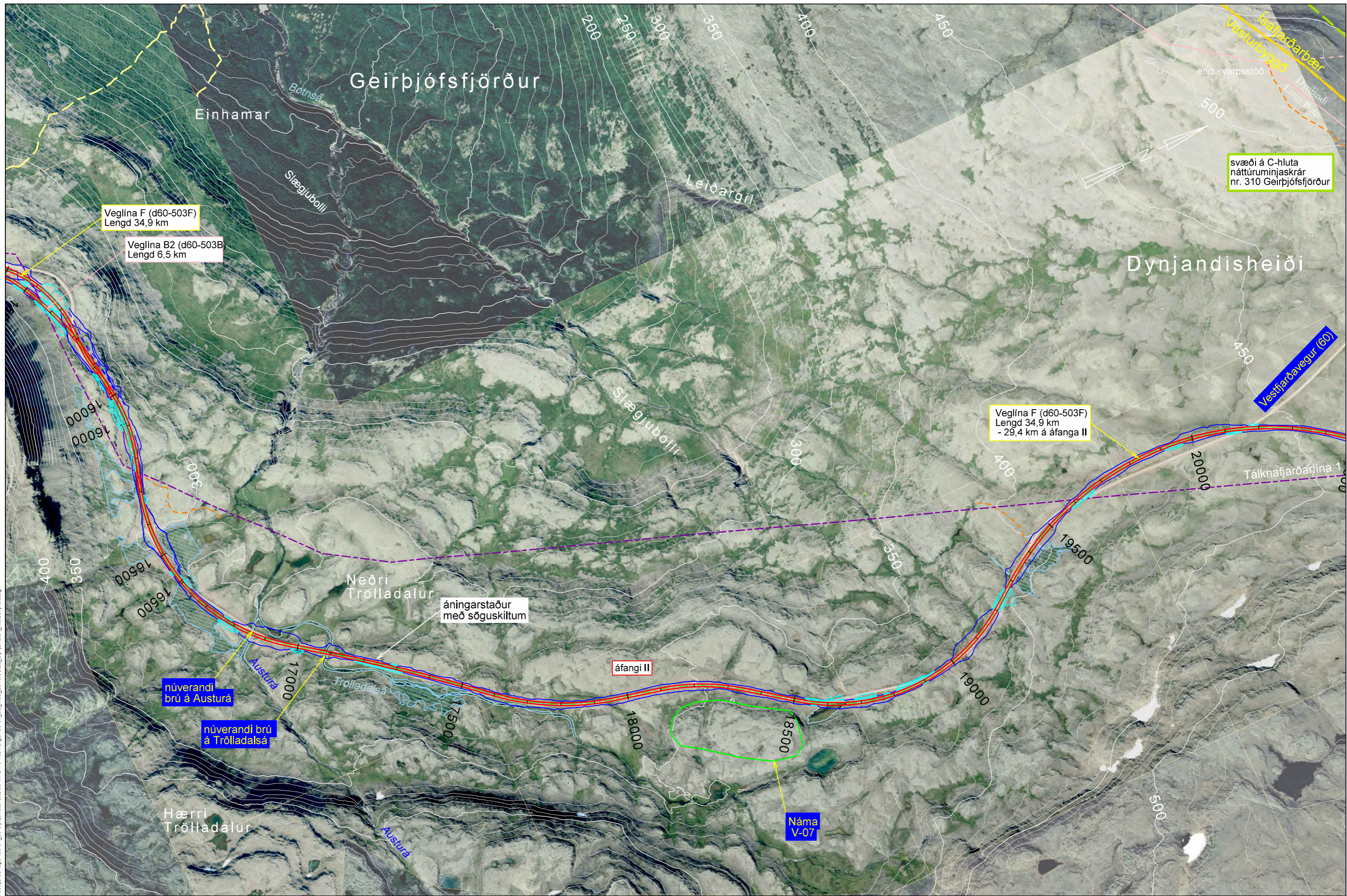

svæði á C-hluta náttúruminjaskrár nr. 310 Geirþjófsfjörður

Veglína F (d60-503F)  
Lengd 34,9 km

Veglína B2 (d60-503B)  
Lengd 6,5 km

Veglína F (d60-503F)  
Lengd 34,9 km  
- 29,4 km á áfanga II

núverandi brú á Austurá

núverandi brú á Trölladalsá

Náma V-07

- birkiskógur
- votlendi > 2 ha
- gönguleið
- náttúruminjaskrá
- birkikjarr
- votlendi < 2 ha
- sveitarfélagsmörk
- friðlýst svæði
- landamerki
- fornleifar
- fjarskiptalagnir
- raflína
- námusvæði

Landmælingar: Vegagerðin  
 Hnitakerfi: ISN93 Hæðarkerfi: Landshæðarnet  
 Loftmyndataka og myndmæling: Loftmyndir ehf.  
 Flughæð: 3000m Móskaustæró: 10x10m.  
 Kortagerð: Vegagerðin

Málsvæði		Málsvæði		Málsvæði		Málsvæði		Málsvæði	
1:10,000	Hannað	KK / HSH	Vestfjarðavegur um Dynjandisheiði		Trölladalur - áfangi II		Hörgsnes - Mjólkárirkjun		Dags: 10.10.2019
Blástaðir A3	Teknað	HA	40-34/36		máú		9-10		Útbodnr.: -
Samþykkt		-		-		-		Vegnr.: -	

S:\Maunvikki\60-Vestfjarðavegur\60-4\_38\_Dynjandisheiði\03\_MAU\10\_Tekningar\60-34\_36\_mau\_2018.06.22\_Dynjandis\_mataskyrtia.dgn

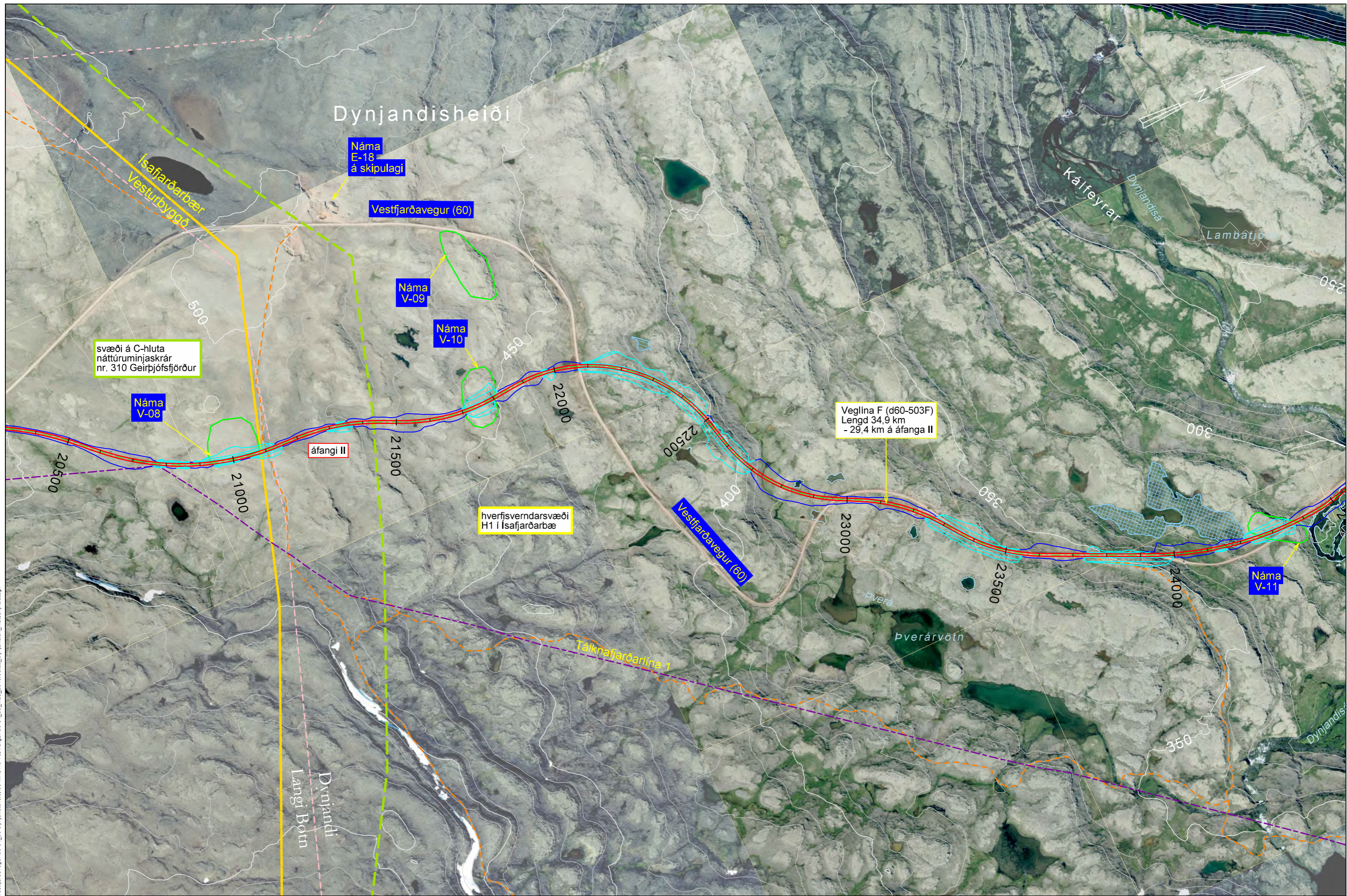

svæði á C-hluta náttúruminjaskrár nr. 310 Geirþjófsfjörður

Veglina F (d60-503F)  
Lengd 34,9 km  
- 29,4 km á áfanga II

hverfisverndarsvæði H1 í Isafjarðarbæ

S:\Maunvirki\60-Vestfjarðavegur\60-4\_4\_38\_Dynjandisheiði\03\_MAU\10\_Tekningar\60-34\_máu\_2018\_06\_22\_Dynjandisheiði\_mataskyrtla.dgn

Landmælingar: Vegagerðin Hnitakerfi: ISN93 Hæðarkerfi: Landshæðarnet Loftmyndataka og myndmæling: Loftmyndir ehf. Flughæð: 3000m Móskaustæró: 10x10m. Kortageró: Vegagerðin					<b>Vegagerðin</b> Mælikvarð: 1:10,000 Blaðstærð: A3	Hannað: KK / HSH Teiknað: HA Vitrarað: - Samþykkt: -	<b>Vestfjarðavegur um Dynjandisheiði</b> Dynjandisheiði - áfanga II Hörgsnes - Mjólkárirkjun	Dags: 10.10.2019 Unboðsnr.: - Vegnr.: 60-34/36 Hönnunartlg: máu Tekn. nr.: 9-11
					Landmælingar: Vegagerðin Hnitakerfi: ISN93 Hæðarkerfi: Landshæðarnet Loftmyndataka og myndmæling: Loftmyndir ehf. Flughæð: 3000m Móskaustæró: 10x10m. Kortageró: Vegagerðin			

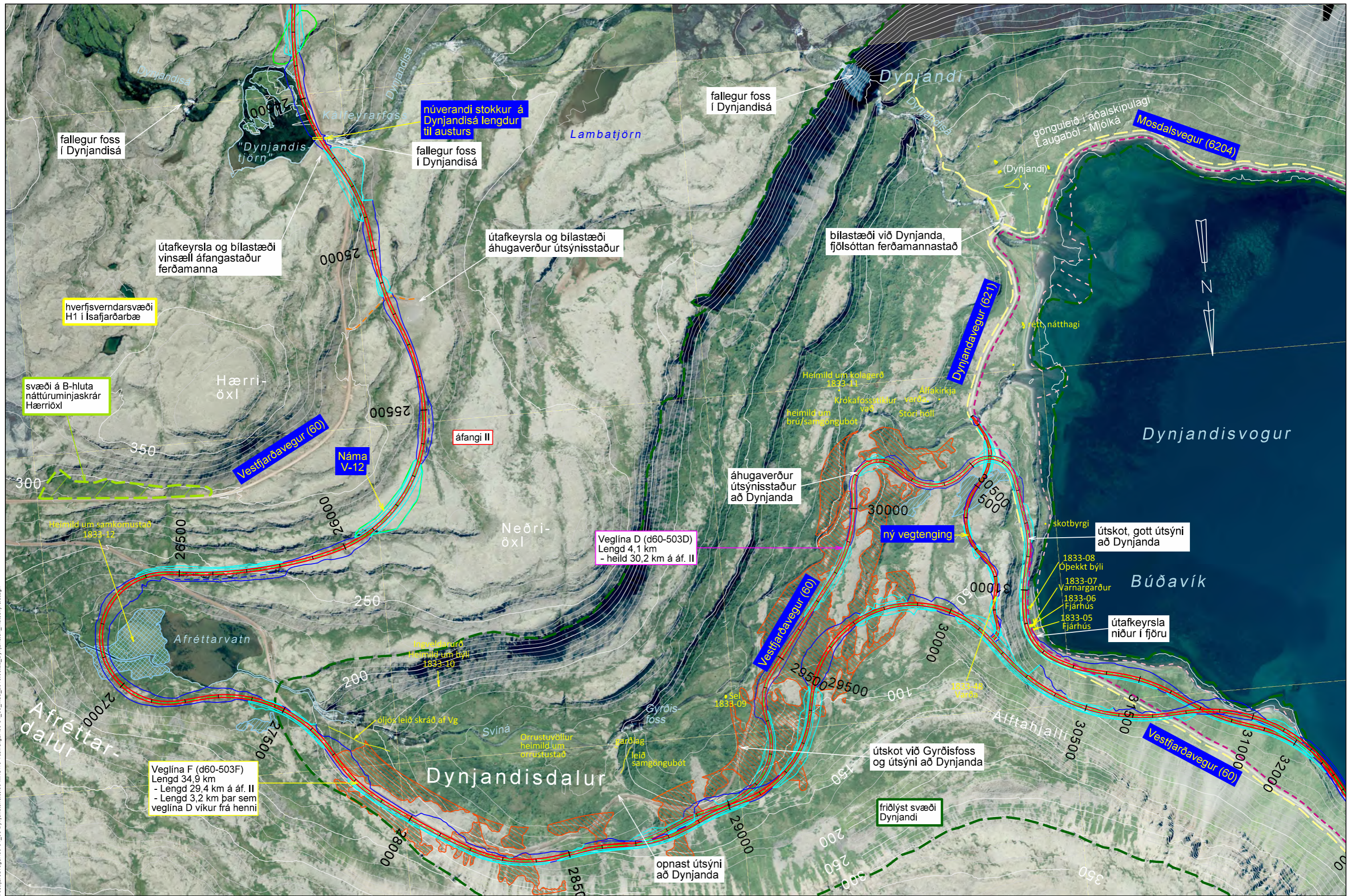

Landmælingar: Vegagerðin Hnitakerfi: ISN93 Hæðarkerfi: Landshæðarnet Loftmyndadata og myndmæling: Loftmyndir ehf. Flughæð: 3000m Móskaustæró: 10x10m. Kortagerð: Vegagerðin		Brotinn í lál Fylling Skering Rotfögn Öxl Kantlína Miðlína	birkiskógur	votlendi > 2 ha	gönguleið	náttúruminjaskrá	fjarskiptalagnir
			birkikjarr	votlendi < 2 ha	sveitarfélaga-mörk	friðlýst svæði	raflína
			reiðleið	sjávarfítjar	landamerki	fornleifar	námusvæði

<b>Vegagerðin</b> Mælikvarði: 1:10.000 Blaðstærð: A3		Hannað: KK / HSH Teiknað: HA Yfirfarð: - Samþykkt: -	Dags: 10.10.2019 Útbodsnr.: - Vegnr.: 60-34/36 Hönnunartg: máu Teikn. nr.: 9-12 Útg.: -
Vestfjarðavegur um Dynjandisheiði		Dynjandisdalur - áfangi II Hörgsnes - Mjólárvirkjun	

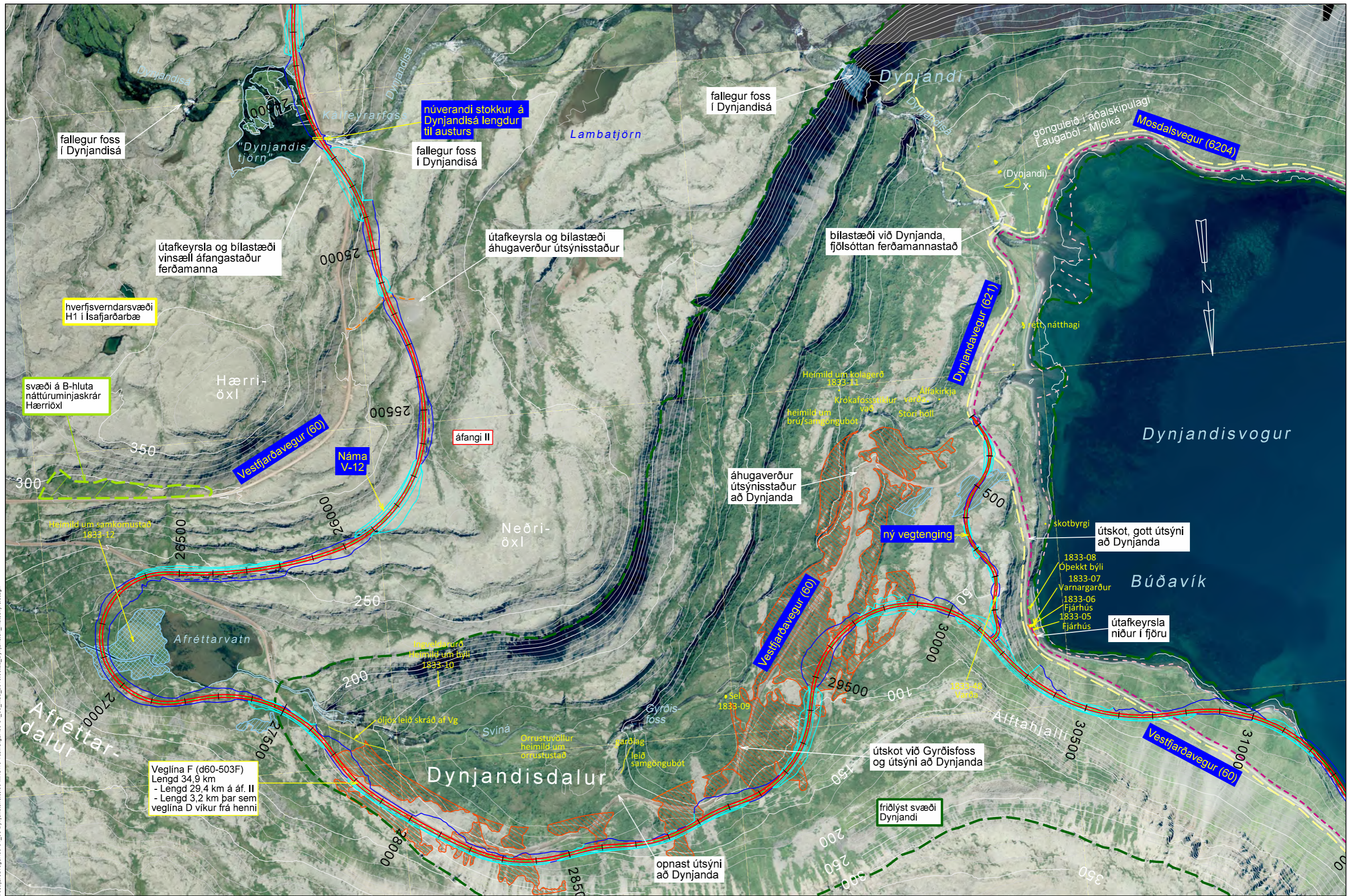

fallegur foss í Dynjandísá

útafkeyrsla og bílastæði vinsæll áfangastaður ferðamanna

hverfisverndarsvæði H1 í Isafjarðarbæ

svæði á B-hluta náttúruminjaskrár Hærriöxl

núverandi stokkur á Dynjandísá lengdur til austurs

fallegur foss í Dynjandísá

útafkeyrsla og bílastæði áhugaverður útsýnisstaður

fallegur foss í Dynjandísá

bílastæði við Dynjanda, fjölsóttan ferðamannastað

gönguleið í aðalskipulagi Laugaból - Mjólka

Mosdalsvegur (6204)

Vestfjarðavegur (60)

Náma V-12

áfangi II

Dynjandavegur (6211)

áhugaverður útsýnisstaður að Dynjanda

ný vegtenging

Dynjandisvogur

útskot, gott útsýni að Dynjanda

- 1833-08 Óþekkt býli
- 1833-07 Varnargarðurur
- 1833-06 Fjórhus
- 1833-05 Fjórhus

Búðavík

útafkeyrsla niður í fjöru

Veglína F (d60-503F)  
Lengd 34,9 km  
- Lengd 29,4 km á áf. II  
- Lengd 3,2 km þar sem veglína D vikur frá henni

útskot við Gyrðisfoss og útsýni að Dynjanda

fríðlýst svæði Dynjandi

opnast útsýni að Dynjanda

S:\Maunvirkni\60-Vestfjarðavegur\60-4\_38\_Dynjandisheidi\03\_MAU\10\_Tekningar\60-34\_36\_máu\_2018\_06\_22\_Dynjandis\_mataskýrsla.dgn

<p>Landmælingar: Vegagerðin Hnitakerfi: ISN93 Hæðarkerfi: Landshæðarnet Loftmyndataka og myndmæling: Loftmyndir ehf. Flughæð: 3000m Móskaustæró: 10x10m. Kortageró: Vegagerðin</p>	<p>Brotinn í lál Fylling</p> <p>Rofvörn Öxl Kantlína Míllína</p>	<p>birkiskógur birkikjarr reiðleið</p>	<p>votlendi &gt; 2 ha votlendi &lt; 2 ha sjávarfitjar</p>	<p>gönguleið sveitarfélaga-mörk landamerki</p>	<p>náttúruminjaskrá fríðlýst svæði fornleifar</p>	<p>fjarskiptalagnir raflína námusvæði</p>	<table border="1"> <tr> <td colspan="2">Vegagerðin</td> <td colspan="2">10.10.2019</td> </tr> <tr> <td>Mælikvarði</td> <td>Hannað</td> <td>KK / HSH</td> <td>Útbodsnr.</td> </tr> <tr> <td>1:10.000</td> <td>Teknað</td> <td>HA</td> <td>Vegnr.</td> </tr> <tr> <td></td> <td>Vitráð</td> <td>-</td> <td>60-34/36</td> </tr> <tr> <td>Blástaðir</td> <td>A3</td> <td>Samþykkt</td> <td>Hönnunartg</td> </tr> <tr> <td></td> <td></td> <td></td> <td>máu</td> </tr> <tr> <td></td> <td></td> <td></td> <td>Tekn. nr.</td> </tr> <tr> <td></td> <td></td> <td></td> <td>9-13</td> </tr> <tr> <td></td> <td></td> <td></td> <td>Útg.</td> </tr> <tr> <td></td> <td></td> <td></td> <td>-</td> </tr> </table>	Vegagerðin		10.10.2019		Mælikvarði	Hannað	KK / HSH	Útbodsnr.	1:10.000	Teknað	HA	Vegnr.		Vitráð	-	60-34/36	Blástaðir	A3	Samþykkt	Hönnunartg				máu				Tekn. nr.				9-13				Útg.				-
Vegagerðin		10.10.2019																																													
Mælikvarði	Hannað	KK / HSH	Útbodsnr.																																												
1:10.000	Teknað	HA	Vegnr.																																												
	Vitráð	-	60-34/36																																												
Blástaðir	A3	Samþykkt	Hönnunartg																																												
			máu																																												
			Tekn. nr.																																												
			9-13																																												
			Útg.																																												
			-																																												

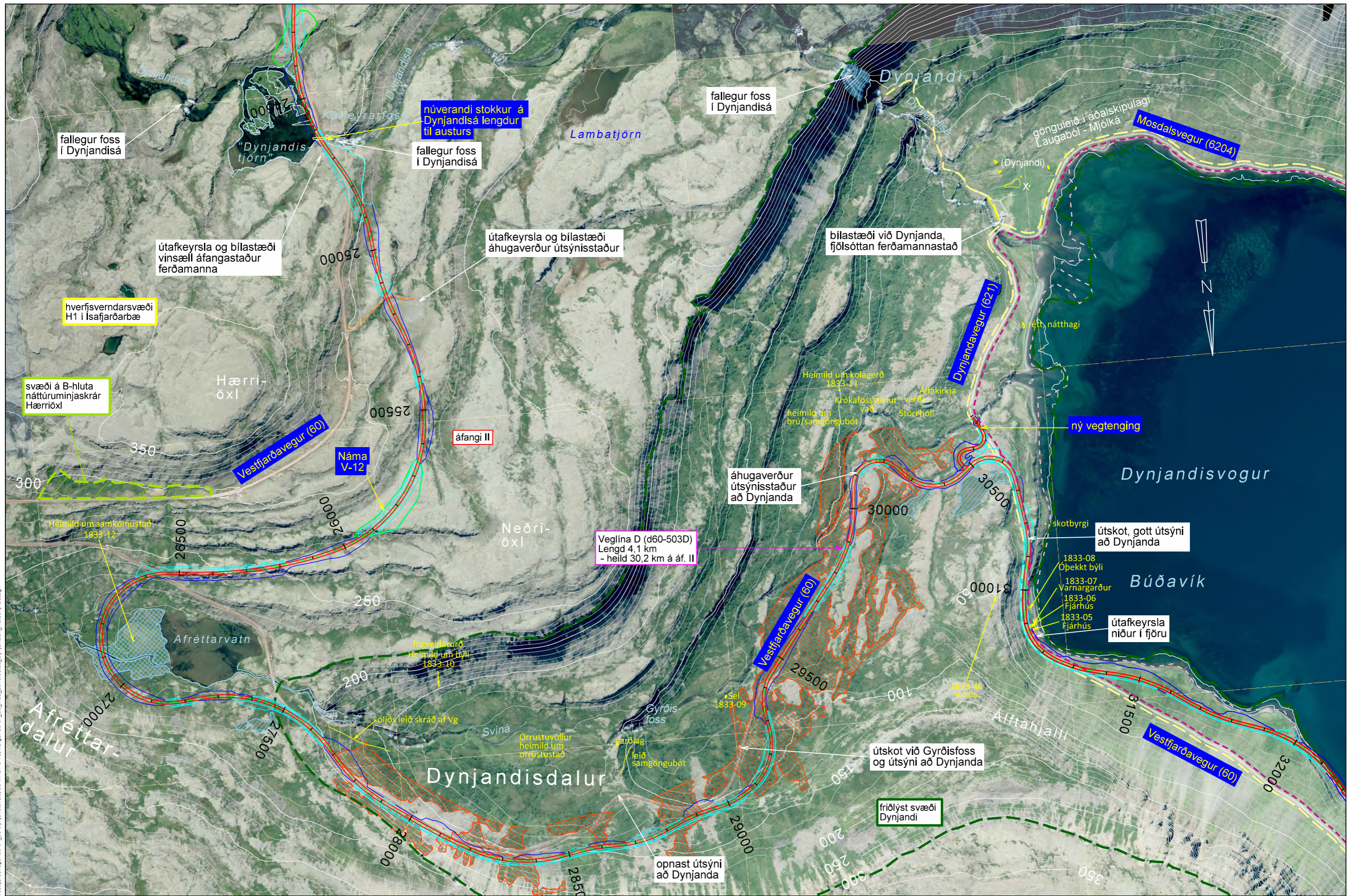

S:\Maunvirkni\60-Vestfjarðavegur\60-4\_38\_Dynjandisheidi\03\_MAU10\_Tekningar\60-34\_36\_mau\_2018\_06\_22\_Dynjandis\_mataskyrtla.dgn

Landmælingar: Vegagerðin  
 Hnitakerfi: ISN93 Hæðarkerfi: Landshæðarnet  
 Loftmyndataka og myndmæling: Loftmyndir ehf.  
 Flughæð: 3000m Móskaustæró: 10x10m.  
 Kortageró: Vegagerðin

Brotinn fláil  
 Fylling Skering  
 Rofvörn Öxl  
 Kantlína Miðlína

birkiskógur	votlendi > 2 ha	gönguleið	náttúruminja-skrá	fjarskiptalagnir
birkikjarr	votlendi < 2 ha	sveitarfélaga-mörk	friðlýst svæði	raflína
reiðleið	sjávarfítjar	landamerki	fornleifar	námusvæði

<b>Vegagerðin</b>		Vestfjarðavegur um Dynjandisheiði		Dags: 10.10.2019
Mælikvarði: 1:10,000	Hannað: KK / HSH	Dynjandisdalur - áfangi II		Útbodnr.: -
Blástaðir: A3	Teknað: HA	Veglina D		Vegnr.: 60-34/36
	Vitraró: -			Hönnunartg: máu
	Samþykkt: -			Tekn. nr.: 9-14
				Útg.: -

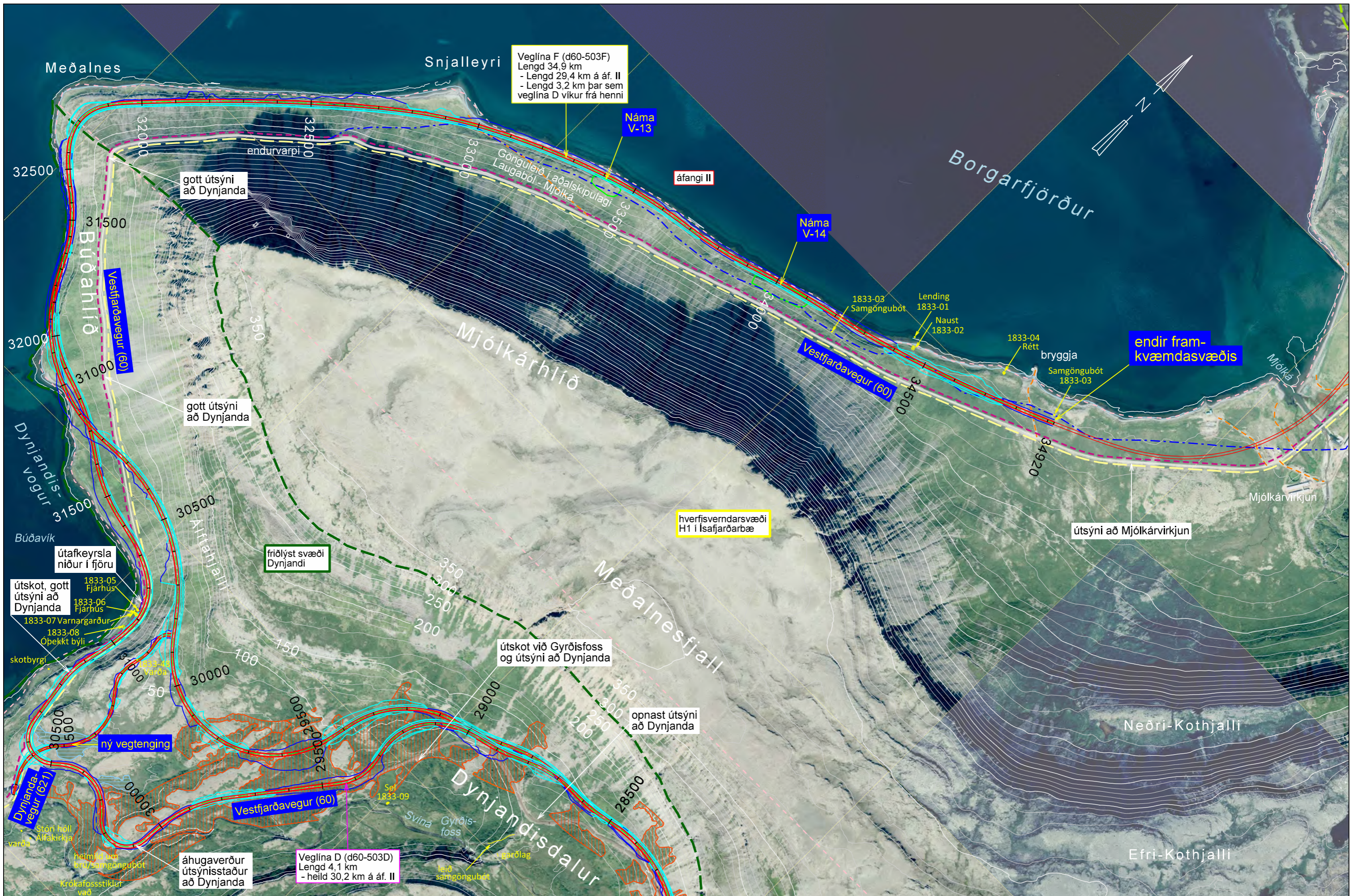

S:\mannvirkni\60-Vestfjarðavegur\60-4\_38\_Dynjandisheiði\03\_MAU\10\_Tekningar\60-34\_36\_máu\_2018\_06\_22\_Dynjandis\_matskýrsla.dgn

Landmælingar: Vegagerðin  
 Hnitakerfi: ISN93 Hæðakerfi: Landshæðarnet  
 Loftmyndataka og myndmálning: Loftmyndir ehf.  
 Flughæð: 3000m Mósákvæðing: 10x10m.  
 Kortagerð: Vegagerðin

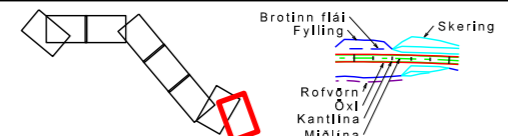

- birkiskógur
- votlendi > 2 ha
- gönguleið
- náttúruminjaskrá
- birkikjarr
- votlendi < 2 ha
- sveitarfélagsmörk
- friðlýst svæði
- reiðleið
- sjávarfítjar
- landamerki
- fornleifar
- farskiptalagnir
- raflína
- námusvæði

		Vestfjarðavegur um Dynjandisheiði		Dags: 10.10.2019
		Borgarfjörður - áfangi II		Útbodnr.: -
Málsvæði: 1:10,000	Hannað: KK / HSH	Hörgsnes - Mjólkárvirkjun		Vegnr.: 60-34/36
Blásetur: A3	Tekin: -	Yfirfar: -	Hönnunartg: máu	Útg.: 9-15