

### Skýringar

- Snið
- Síni (þörungar)
- Síni (dýr og þörungar)

### Fjöruflokkun

- Þangklungur - þörungar 80%
- Þangklungur - þörungar 60%
- Sandmaðksleirur - þörungar 30%
- Skeraleirur - þörungar 20%
- Sandmaðksleirur - þörungar 10%

ný vegamót Vestfjarðavegar (60) og Barðastrandarvegar (62) á veglínu F

Barðastrandarvegur (62)

núverandi brú á Pennu

Veglína A2 (d62-001A2)  
Lengd 9,5 km

Veglína F (d60-503F)  
Lengd 34,9 km  
- 5,5 km áfangi I

Veglína F2 (d60-506F2)  
Lengd 5,2 km

Veglína F3 (d60-507F3)  
Lengd 5,8 km

Veglína A4 (d60-509F5)  
Lengd 8,9 km

Veglína A3 (62-002A3)  
Lengd 9,3 km

Veglína A1 (62-000A1)  
Lengd 8,9 km

Hellulaug vinsæll áfangastaður fyrir ferðamenn

upphaf framkvæmdasvæðis

upphaf framkvæmdasvæðis

Vestfjarðavegur (60) til Büðardals

ný brú á Vatnsdalsá

ný brú / steypur stökkur á Þingmannaá

Landmælingar: Vegagerðin Hnitakerfi: ISN93 Hæðarkerfi: Landshæðarnet Loftmyndataka og myndmæling: Loftmyndir ehf. Flughæð: 3000m Móskaustæró: 10x10m. Kortageró: Vegagerðin	Brotinn ílál Fylling Skering Rofvörn Öxi Kantlína Míllina	<ul style="list-style-type: none"> <li>■ birkiskógur</li> <li>■ birkikjarr</li> <li>■ votlendi &gt; 2 ha</li> <li>■ votlendi &lt; 2 ha</li> <li>■ sjávarfitjar</li> <li>■ gönguleið</li> <li>■ sveitarfélaga-mörk</li> <li>■ landamerki</li> <li>■ náttúruminjaskrá</li> <li>■ friðlýst svæði</li> <li>■ fornleifar</li> <li>■ fjarskiptalagnir</li> <li>■ raflína</li> <li>■ námusvæði</li> </ul>	<table border="1"> <tr> <td>Mælikvarði</td> <td>1:10.000</td> </tr> <tr> <td>Höfundur</td> <td>KK / RSH / GBG / ÖTA</td> </tr> <tr> <td>Tekniáhrif</td> <td>HA</td> </tr> <tr> <td>Yfirráð</td> <td>-</td> </tr> <tr> <td>Bláskrá</td> <td>A3</td> </tr> <tr> <td>Samþykkt</td> <td>-</td> </tr> </table>	Mælikvarði	1:10.000	Höfundur	KK / RSH / GBG / ÖTA	Tekniáhrif	HA	Yfirráð	-	Bláskrá	A3	Samþykkt	-	<table border="1"> <tr> <td>Dagur</td> <td>20.02.2020</td> </tr> <tr> <td>Útbodsnr.</td> <td>-</td> </tr> <tr> <td>Vegnr.</td> <td>60-34/36</td> </tr> <tr> <td>Hönnunartg.</td> <td>máú</td> </tr> <tr> <td>Utg.</td> <td>9-1</td> </tr> </table>	Dagur	20.02.2020	Útbodsnr.	-	Vegnr.	60-34/36	Hönnunartg.	máú	Utg.	9-1
Mælikvarði	1:10.000																									
Höfundur	KK / RSH / GBG / ÖTA																									
Tekniáhrif	HA																									
Yfirráð	-																									
Bláskrá	A3																									
Samþykkt	-																									
Dagur	20.02.2020																									
Útbodsnr.	-																									
Vegnr.	60-34/36																									
Hönnunartg.	máú																									
Utg.	9-1																									

S:\Maunvirkni\60-Vestfjarðavegur\60-4\_38\_Dynjandisheiði\03\_MAU\10\_Tekningar\60-34\_36\_máú\_2018\_06\_22\_Dynjandis\_mataskyrtla.dgn

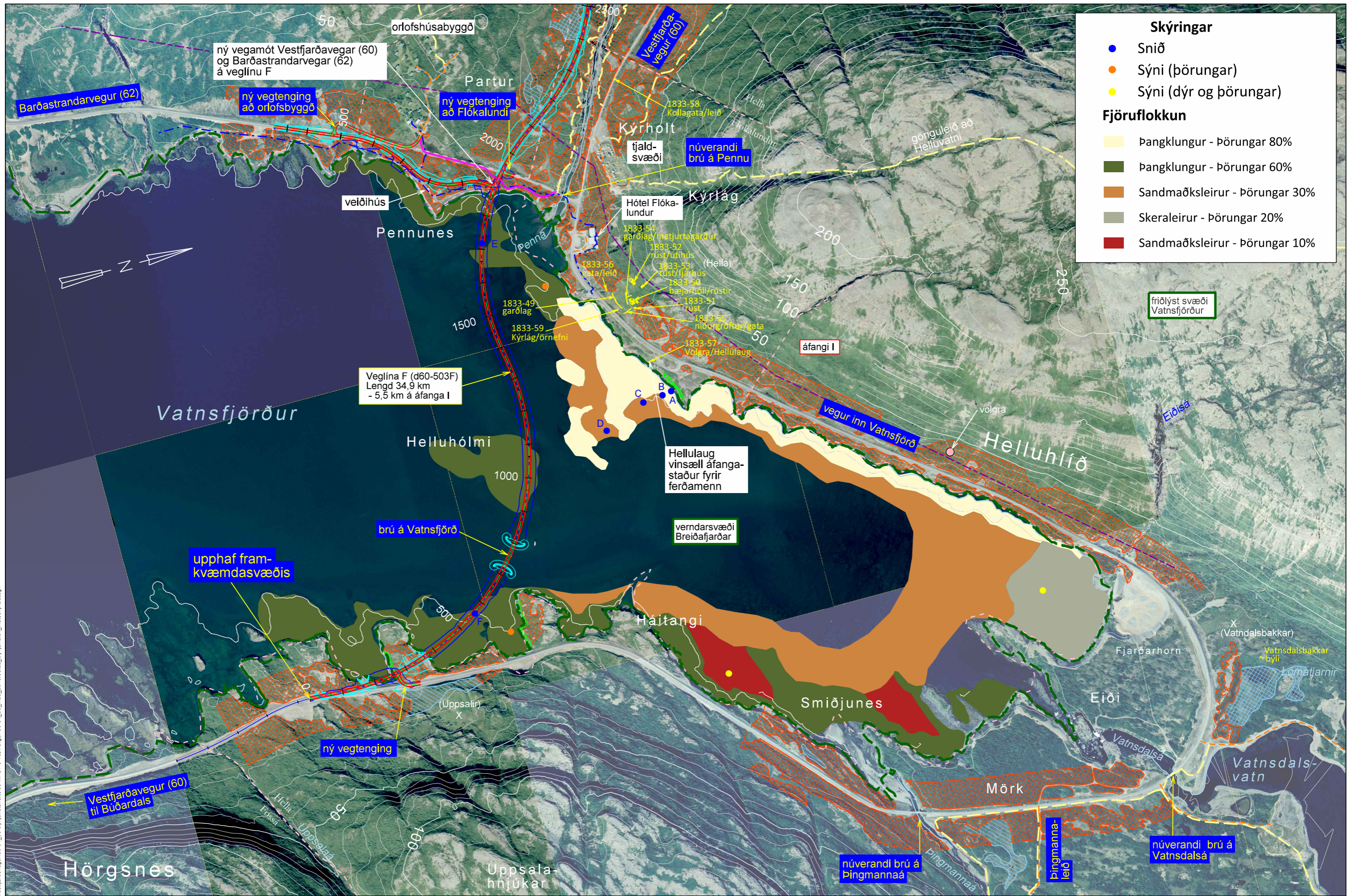

**Skýringar**

- Snið
- Síni (þörungar)
- Síni (dýr og þörungar)

**Fjöruflokkun**

- Þangklungur - þörungar 80%
- Þangklungur - þörungar 60%
- Sandmaðksleirur - þörungar 30%
- Skeraleirur - þörungar 20%
- Sandmaðksleirur - þörungar 10%

ný vegamót Vestfjarðavegar (60) og Barðastrandarvegar (62) á veglínu F

Barðastrandarvegur (62)

ný vegtenging að orlofsbyggð

ný vegtenging að Flókalundi

núverandi brú á Pennu

veiðihús

Hótel Flókalundur

áfangi I

Veglína F (d60-503F)  
Lengd 34,9 km  
- 5,5 km á áfanga I

Vatnsfjörður

Helluhólmi

Hellulaug vinsæll áfangastaður fyrir ferðamenn

brú á Vatnsfjörð

upphaf framkvæmdasvæðis

verndarsvæði Breiðafjarðar

Háitangi

Smiðjunes

Eiði

X (Vatndalsbakkar)

Fjarðarhorn

Vatndalsbakkar býli

Komatjarnir

Vatnsdalsá

Vatnsdalsvatn

Mörk

núverandi brú á Vatnsdalsá

núverandi brú á Þingmannaá

Þingmanna- leið

Hörgsnes

Uppsala-hnjúkar

S:\Maunvik\60-Vestfjarðavegur\60-4\_38\_Dynjandisheiði\03\_MAU\10\_Tekningar\60-34\_36\_mau\_2018\_06\_22\_Dynjandis\_mataskyrtla.dgn

Landmælingar: Vegagerðin Hnitakerfi: ISN93 Hæðarkerfi: Landshæðarnet Loftmyndataka og myndmæling: Loftmyndir ehf. Flughæð: 3000m Móskaustæró: 10x10m. Kortagerð: Vegagerðin	Brottnn fláil Fylling	Skering	birskiskógur	votlendi > 2 ha	gönguleið	náttúruminjaskrá	fjarskiptalagnir	<b>Vegagerðin</b> Mælikvarð: 1:10,000 Blaðstærð: A3 Hannað: KJK / HSH / G&G Tekið: HA Yfirfarið: - Samþykkt: -	Vestfjarðavegur um Dynjandisheiði Veglína F - áfangi I í Vatnsfirði	Dags: 20.02.2020 Útbodsnr.: - Vegnr.: 60-34/36 Hönnunartlg: máu Tegun. nr.: 9-2 Útg.: -
	Rofvörn Óxli Kantlína Míllína		birkiþjallur	votlendi < 2 ha	sveitarfélaga-mörk	fríðlýst svæði	raflína			
			göngustígur	sjávarfitjar	landamerki	fornleifar	námusvæði			

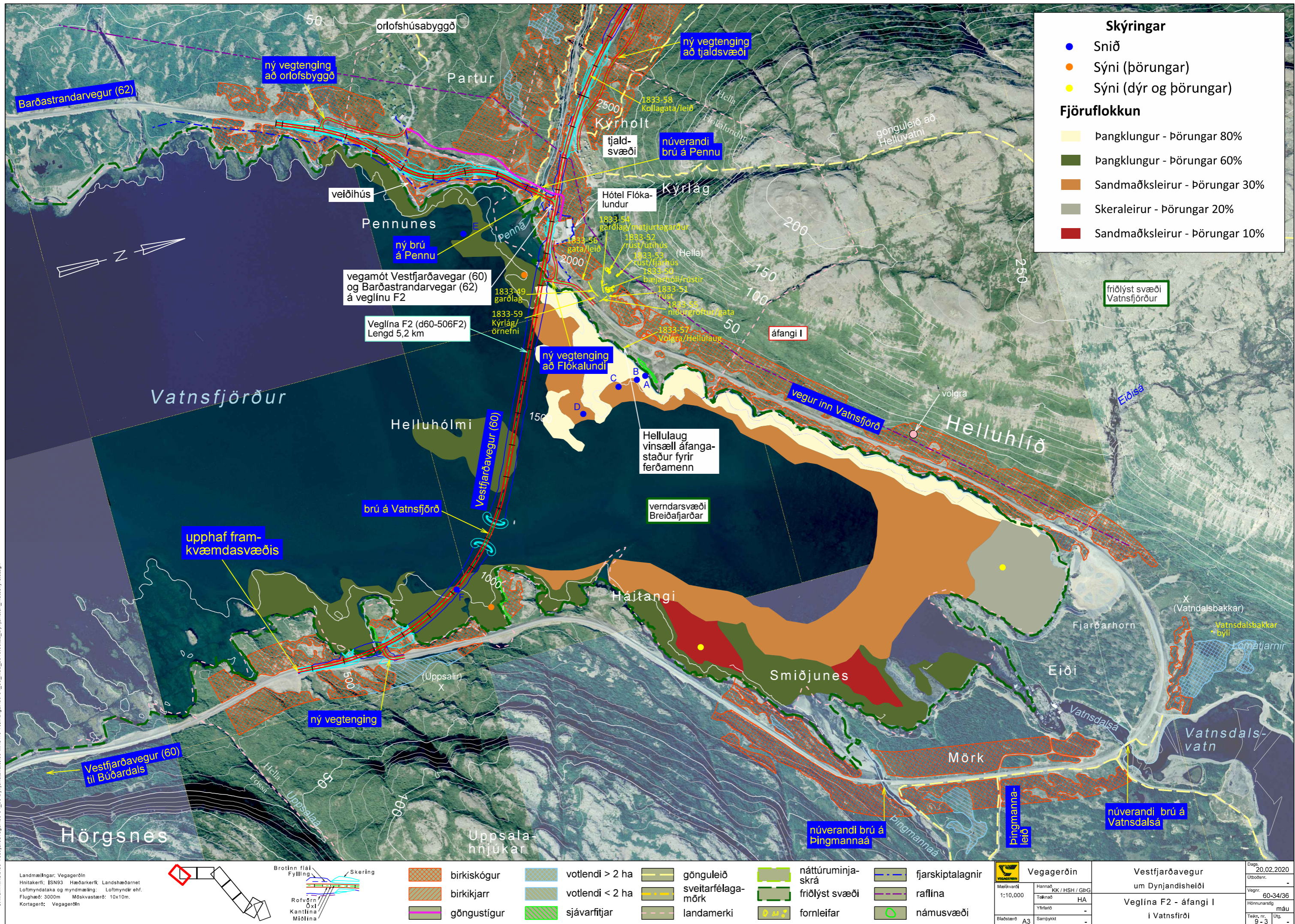

**Skýringar**

- Snið
- Sýni (þörungar)
- Sýni (dýr og þörungar)

**Fjöruflokkun**

- Þangklungur - þörungar 80%
- Þangklungur - þörungar 60%
- Sandmaðksleirur - þörungar 30%
- Skeraleirur - þörungar 20%
- Sandmaðksleirur - þörungar 10%

S:\Maunvirkni\60-Vestfjarðavegur\60-4\_38\_Dynjandisheiði\03\_MAU10\_Tekningar\60-34\_36\_mau\_2018\_06\_22\_Dynjandis\_mataskyrtla.dgn

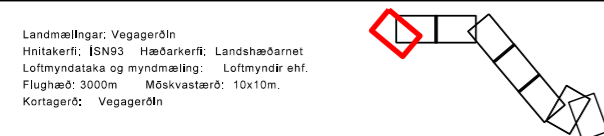

	birkiskógur		votlendi > 2 ha		gönguleið		náttúruminjaskrá		fjarskiptalagnir
	birkikjarr		votlendi < 2 ha		sveitarfélaga-mörk		friðlýst svæði		raflína
	göngustigur		sjávarfítjar		landamerki		fornleifar		námusvæði

<b>Vegagerðin</b>		Vestfjarðavegur um Dynjandisheiði		Dags: 20.02.2020
Mælikvarði: 1:10,000	Hannað: KK / HSH / G/B	Veglína F2 - áfangi I í Vatnsfirði		Útbodsnr.: -
Blástaðir: A3	Teknið: HA			Vegnr.: 60-34/36
	Yfirlið: -			Hönnunartg: máu
	Samþykkt: -			Tekn. nr.: 9-3
				Útg.: -

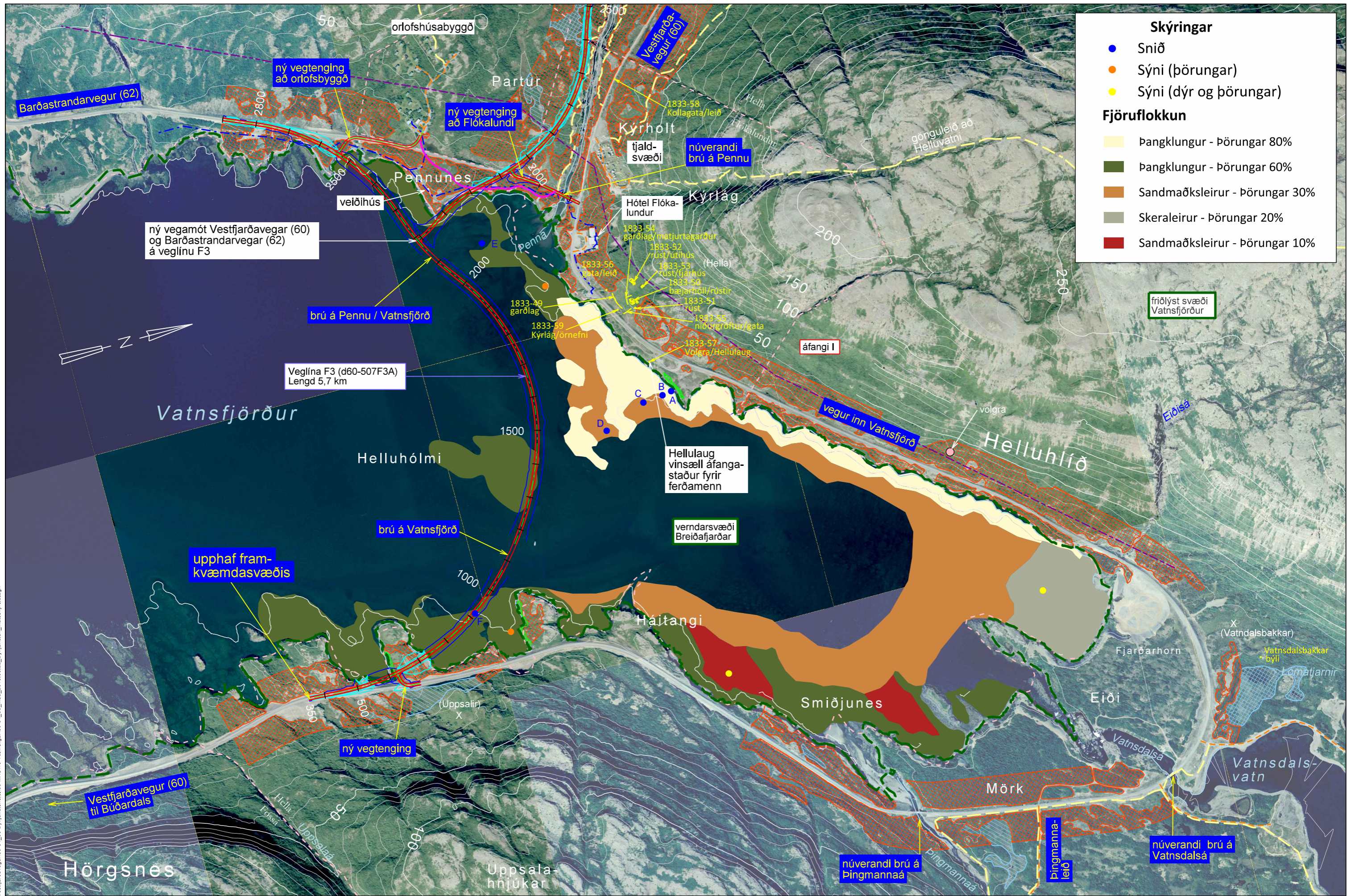

**Skýringar**

- Snið
- Sýni (þörungar)
- Sýni (dýr og þörungar)

**Fjöruflokkun**

- Pangklungur - þörungar 80%
- Pangklungur - þörungar 60%
- Sandmaðksleirur - þörungar 30%
- Skeraleirur - þörungar 20%
- Sandmaðksleirur - þörungar 10%

S:\Maunvirkni\60-Vestfjarðavegur\60-34\_38\_Dynjandisheiði\03\_MAU\10\_Tekningar\60-34\_36\_mau\_2018.06.22\_Dynjandis\_mataskyrtia.dgn

Landmælingar: Vegagerðin Hnitakerfi: ISN93 Hæðarkerfi: Landshæðarnet Loftmyndataka og myndmæling: Loftmyndir ehf. Flughæð: 3000m Móskaustæró: 10x10m. Kortagerð: Vegagerðin	 Brotinn flái Fylling Skering Rotvörn Öxli Kantlína Miðlína	birkiskógur birkikjarr göngustígur	votlendi > 2 ha votlendi < 2 ha sjávarfitjar	gönguleið sveitarfélaga-mörk landamerki	náttúruminjaskrá friðlýst svæði fornleifar	fjarskiptalagnir raflína námusvæði	<table border="1"> <tr> <td colspan="2">Vegagerðin</td> <td colspan="2">20.02.2020</td> </tr> <tr> <td>Mælikvarði: 1:10.000</td> <td>Hannað: KK / HSH / G&amp;G</td> <td>Teknað: HA</td> <td>Útbodnr.: -</td> </tr> <tr> <td>Blástaðir: A3</td> <td>Yfirfarir: -</td> <td>Vegnr.: 60-34/36</td> <td>Hönnunartg: máu</td> </tr> <tr> <td></td> <td>Samþykkt: -</td> <td>Tekn. nr.: 9-3b</td> <td>Útg.: -</td> </tr> </table>	Vegagerðin		20.02.2020		Mælikvarði: 1:10.000	Hannað: KK / HSH / G&G	Teknað: HA	Útbodnr.: -	Blástaðir: A3	Yfirfarir: -	Vegnr.: 60-34/36	Hönnunartg: máu		Samþykkt: -	Tekn. nr.: 9-3b	Útg.: -
Vegagerðin		20.02.2020																					
Mælikvarði: 1:10.000	Hannað: KK / HSH / G&G	Teknað: HA	Útbodnr.: -																				
Blástaðir: A3	Yfirfarir: -	Vegnr.: 60-34/36	Hönnunartg: máu																				
	Samþykkt: -	Tekn. nr.: 9-3b	Útg.: -																				

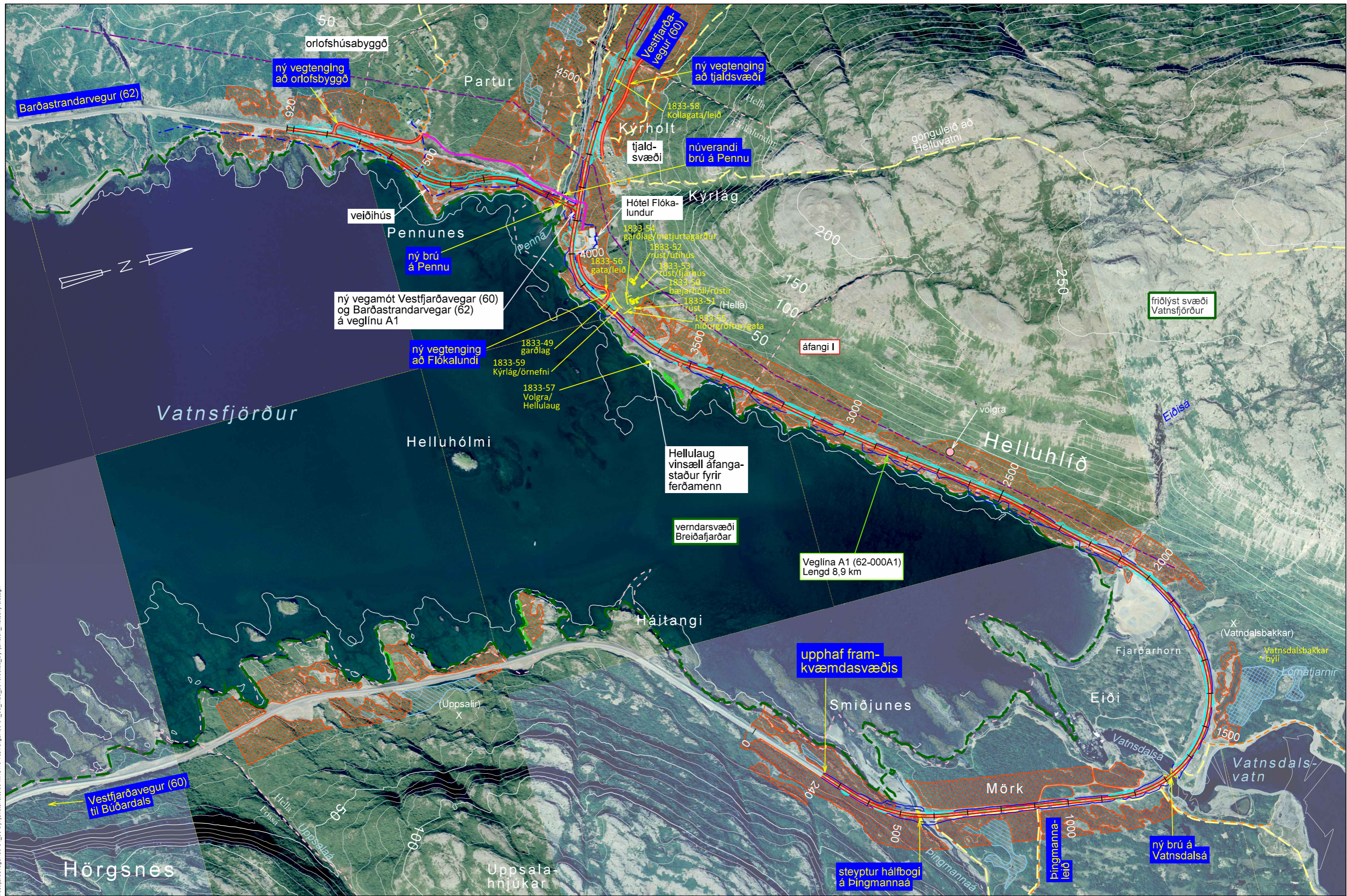

S:\Maunvirkni\60-Vestfjarðvegur\60-4\_38\_Dynjandisheiði\03\_MAU\10\_Tekningar\60-34\_36\_mau\_2018\_06\_22\_Dynjandis\_mataskyrtla.dgn

Landmælingar: Vegagerðin  
 Hnitakerfi: ISN93 Hæðarkerfi: Landshæðarnet  
 Loftmyndataka og myndmæling: Loftmyndir ehf.  
 Flughæð: 3000m Móskaustæró: 10x10m.  
 Kortageró: Vegagerðin

	birkiskógur		votlendi > 2 ha		gönguleið		náttúruminjaskrá		fjarskiptalagnir
	birkikjarr		votlendi < 2 ha		sveitarfélagarmörk		fríðlýst svæði		raflína
	göngustígur		sjávarfítjar		landamerki		fornleifar		námusvæði

		Vegagerðin		Dags: 20.02.2020	
Mælikvarði: 1:10,000	Hannað: KK / HSH / GPG	Teknið: HA	Vestfjarðvegur um Dynjandisheiði		
Bláðstærð: A3	Samþykkt: -	Veglína A1 - áfangi I í Vatnsfirði		Vegnr.: 60-34/36	Hönnunartíð: máu
				Tekn. nr.: 9-4	Útg.: -

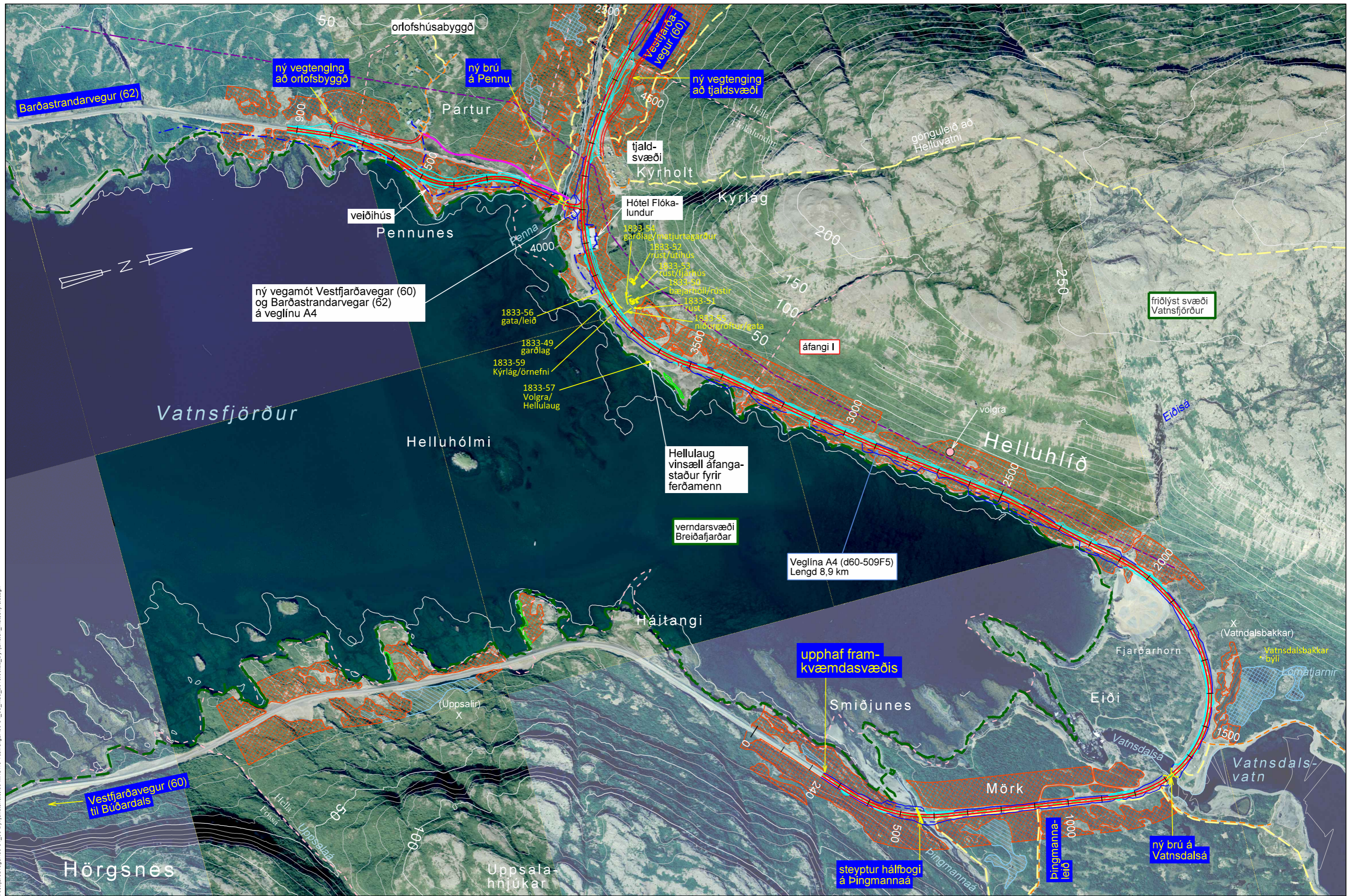

Landmælingar: Vegagerðin  
 Hnitakerfi: ISN93 Hæðarkerfi: Landshæðarnet  
 Loftmyndataka og myndmæling: Loftmyndir ehf.  
 Flughæð: 3000m Mörskvæðing: 10x10m.  
 Kortagerð: Vegagerðin

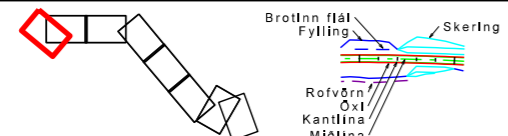

- birkiskógur
- votlendi > 2 ha
- gönguleið
- náttúruminja-skrá
- fjarskiptalagnir
- birkikjarr
- votlendi < 2 ha
- sveitarfélaga-mörk
- friðlýst svæði
- raflína
- sjávarfítjar
- landamerki
- fornleifar
- námusvæði

Vegagerðin	
Mælikvarði	Hannað / R / HSH / GbG
1:10,000	Teknið HA
Blástaðir A3	Vitríðir -
Samþykkt	-

Vestfirðavegur um Dynjandisheiði	
Veglína A4 - áfangi I í Vatnsfirði	
Dags:	20.02.2020
Útbodnr.:	-
Vegnr.:	60-34/36
Hönnunartlg:	máú
Tekn. nr.:	9-4b
Útg.:	-

S:\Maunvirkni\60-Vestfirðavegur\60-34\_38\_Dynjandisheiði\03\_MAU\10\_Tekningar\60-34\_36\_máú\_2018\_06\_22\_Dynjandis\_mataskyfla.dgn

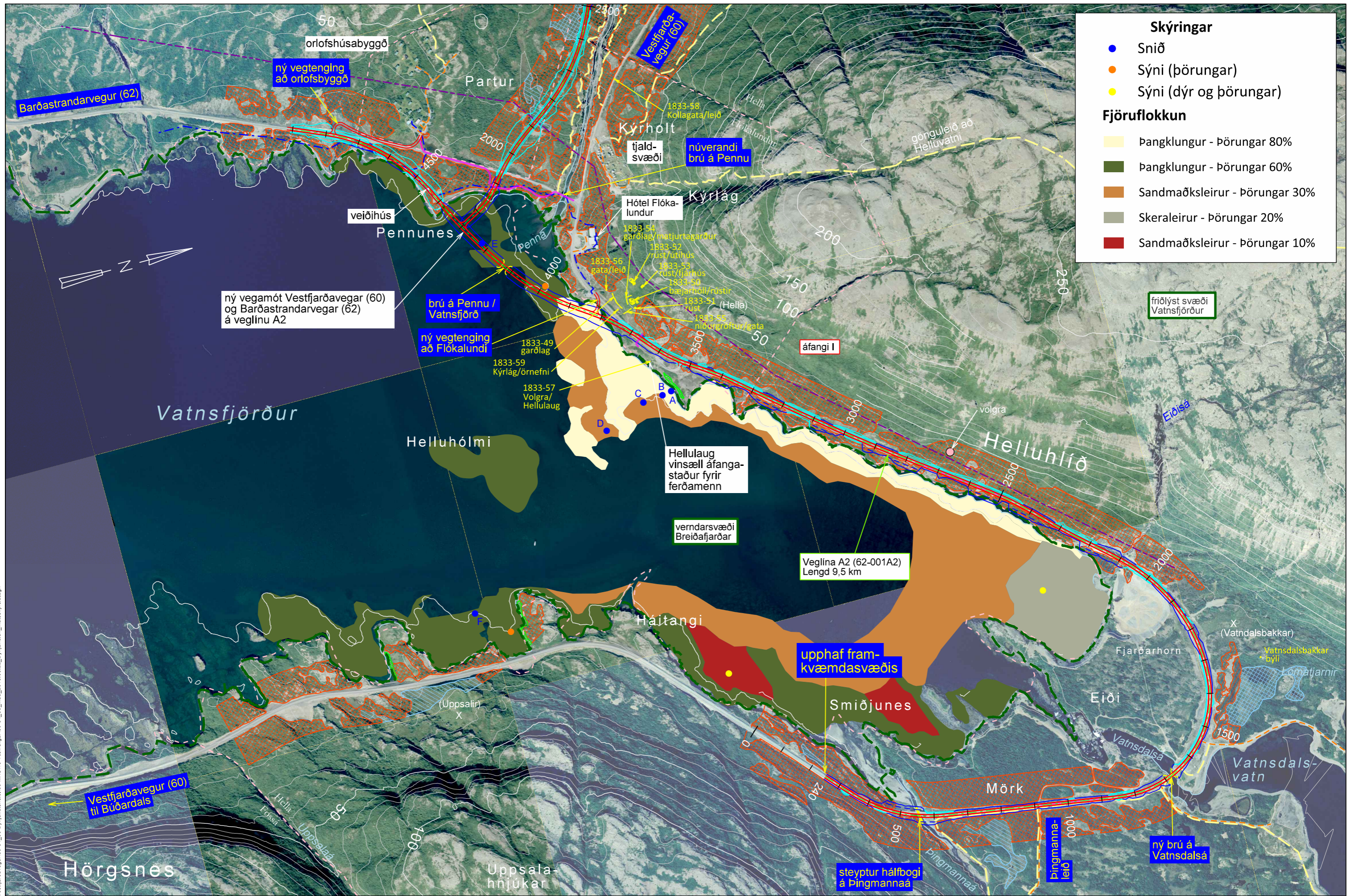

**Skýringar**

- Snið
- Sýni (þörungar)
- Sýni (dýr og þörungar)

**Fjöruflokkun**

- pangklungur - þörungar 80%
- pangklungur - þörungar 60%
- Sandmaðksleirur - þörungar 30%
- Skeraleirur - þörungar 20%
- Sandmaðksleirur - þörungar 10%

ný vegamót Vestfjarðavegar (60) og Barðastrandarvegur (62) á veglinu A2

brú á Pennu / Vatnsfjörð

ný vegtenging að Flókalundi

Hellulaug vinsæll áfangastaður fyrir ferðamenn

Veglina A2 (62-001A2) Lengd 9,5 km

upphaf framkvæmdasvæðis

steyptur hálfbogi á Þingmannaá

ný brú á Vatnsdalsá

S:\Maunvirkni\60-Vestfjarðavegur\60-4\_38\_Dynjandisheidi\03\_MAU\10\_Tekningar\60-34\_36\_mau\_2018\_06\_22\_Dynjandis\_mataskyrtla.dgn

Landmælingar: Vegagerðin Hnitakerfi: ISN93 Hæðarkerfi: Landshæðarínet Loftmyndataka og myndmæling: Loftmyndir ehf. Flughæð: 3000m Móskaustæró: 10x10m. Kortagerð: Vegagerðin		<p>Brottinn flái Fylling Skering</p> <p>Rotvörn Öxi Kantilína Miðlina</p>	<p>■ birkiskógur</p> <p>■ birkikjarr</p> <p>■ göngustígur</p>	<p>■ votlendi &gt; 2 ha</p> <p>■ votlendi &lt; 2 ha</p> <p>■ sjávarfítjar</p>	<p>■ gönguleið</p> <p>■ sveitarfélaga-mörk</p> <p>■ landamerki</p>	<p>■ náttúruminjaskrá</p> <p>■ friðlýst svæði</p> <p>■ fornleifar</p>	<p>■ fjarskiptalagnir</p> <p>■ raflína</p> <p>■ námusvæði</p>	<p><b>Vegagerðin</b></p> <p>Mallívarótt 1:10,000</p> <p>Hannað: KK / HSH / GPG</p> <p>Teknað: HA</p> <p>Vitráð: -</p> <p>Bláðstærð: A3 Samþykkt: -</p>	<p>Vestfjarðavegur um Dynjandisheidi</p> <p>Veglina A2 - áfangi I í Vatnsfirði</p>	<p>Dags: 20.02.2020</p> <p>Útbodsnr.: -</p> <p>Vegrn.: 60-34/36</p> <p>Hönnunartlg: máu</p> <p>Teikn. nr.: 9-5</p> <p>Útg.: -</p>
--	--	---	---	---	--	---	---	--	--	---

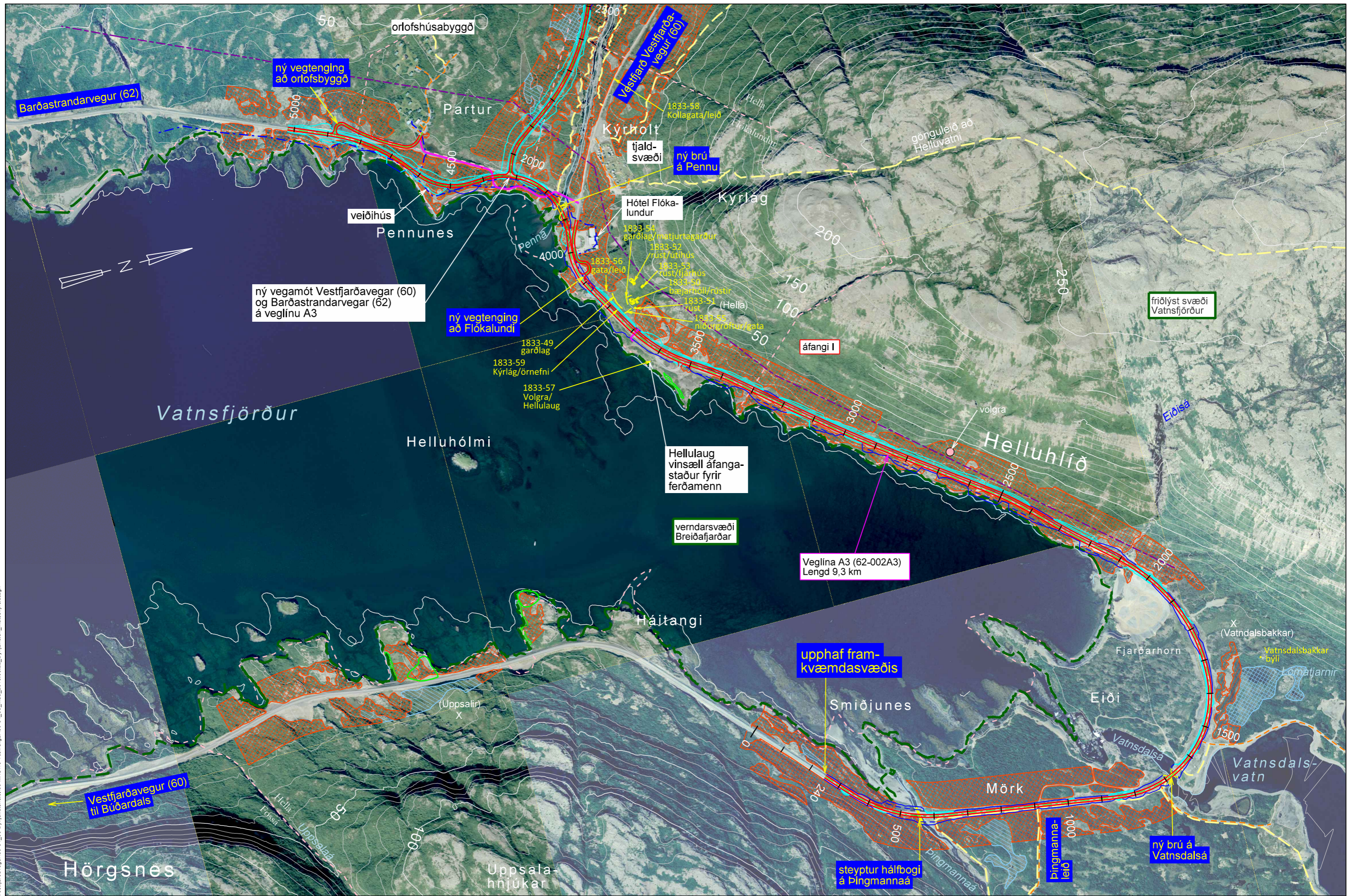

S:\Maunvirkni\60-Vestfjarðavegur\60-04\_38\_Dynjandisheidi\03\_MAU\10\_Tekningar\60-04\_36\_mau\_2018\_06\_22\_Dynjandis\_mataskyrtla.dgn

Landmælingar: Vegagerðin  
 Hnitakerfi: ISN93 Hæðarkerfi: Landshæðarínet  
 Loftmyndataka og myndmæling: Loftmyndir ehf.  
 Flughæð: 3000m Móskaustæró: 10x10m.  
 Kortagerð: Vegagerðin

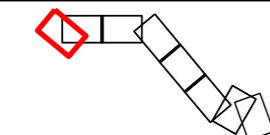



- |  |   |   |  |  |
|--|---|---|--|--|
|  birkiskógur |  votlendi > 2 ha |  gönguleið         |  náttúruminjaskrá |  fjarskiptalagnir |
|  birkikjarr  |  votlendi < 2 ha |  sveitarfélagsmörk |  friðlýst svæði   |  raflína          |
|  göngustigur |  sjávarfítjar    |  landamerki        |  fornleifar       |  námusvæði        |

Vegagerðin	
Mælikvarði	Hannað / KK / HSH / GþG
1:10,000	Tekinná / HA
Blásetur	Vitráð / -
A3	Samþykkt / -

Vestfjarðavegur um Dynjandisheiði		Dags. 20.02.2020
Veglína A3 - áfangi I í Vatnsfirði		Unbóðin: -
		Vegrn: 60-34/36
		Hönnunartlg: máu
		Tekn. nr. 9-6
		Útg. -

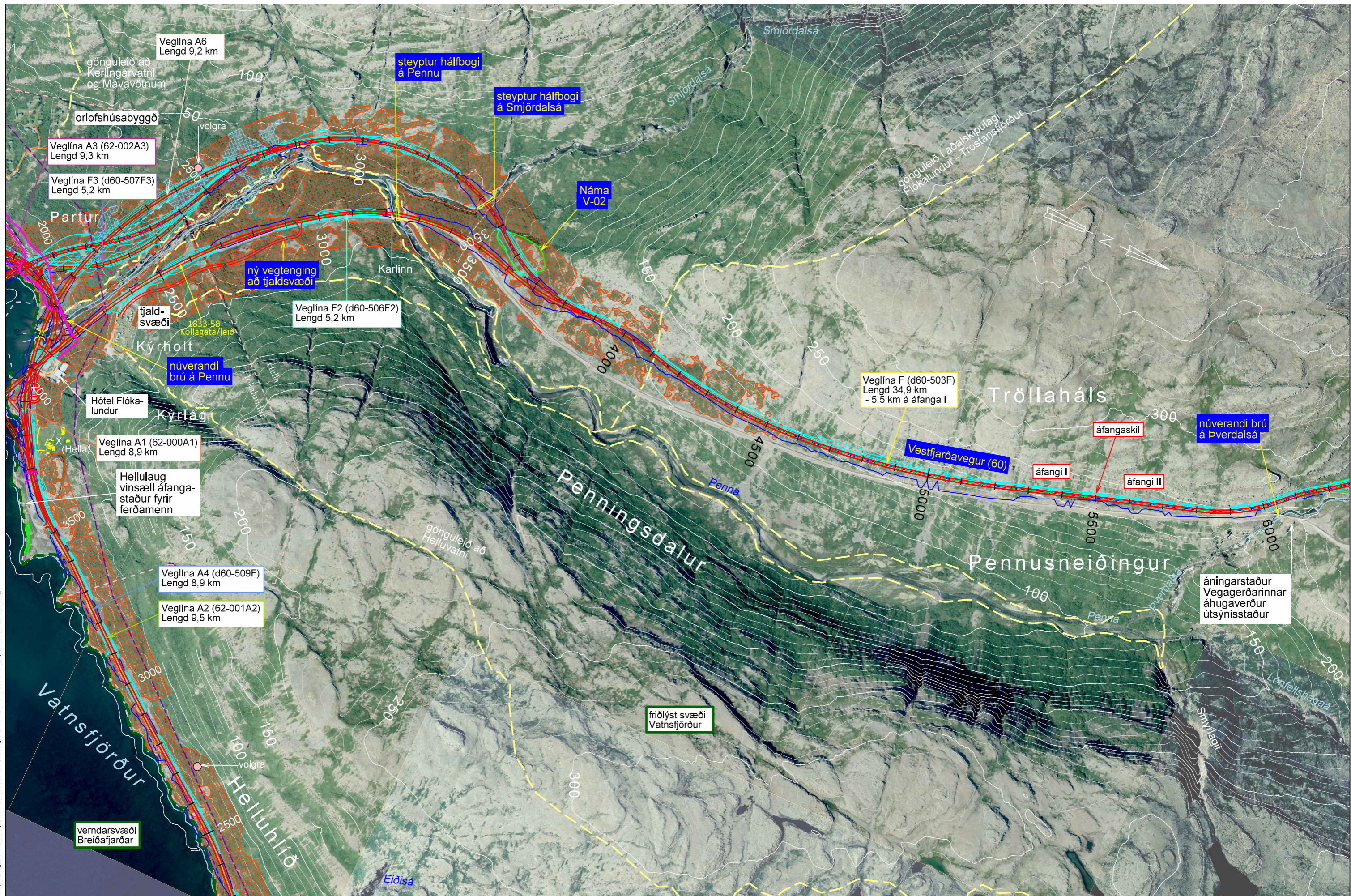



S:\Maunvirkni\60-Vestfirðavegur\60-4\_38\_Dynjandisheidi\03\_MAU\10\_Tekningar\60-34\_36\_mau\_2018\_06\_22\_Dynjandis\_mataskyrti.sia.dgn

Landmælingar: Vegagerðin  
 Hnitakerfi: ISN93 Hæðarkerfi: Landshæðarnet  
 Loftmynddata og myndmæling: Loftmyndir ehf.  
 Flughæð: 3000m Móskaustær: 10x10m.  
 Kortagerð: Vegagerðin



- birkiskógur
- votlendi > 2 ha
- gönguleið
- náttúruminjaskrá
- fjarskiptalagnir
- birkikjarr
- votlendi < 2 ha
- sveitarfélaga-mörk
- friðlýst svæði
- raflína
- göngustígur
- sjávarfítjar
- landamerki
- fornleifar
- námusvæði

		<b>Vegagerðin</b>		Dags: 20.02.2020	
		Mælikvarði: 1:10,000		Útbodsnr.: -	
Bláðstærð: A3		Sambýtt		Vegnr.: 60-34/36	
Hönnunartíð: máu		Hönnunartíð: máu		Tegun nr.: 9-7	
Bláðstærð: A3		Sambýtt		Útg.: -	

**Vestfirðavegur um Dynjandisheiði**

Pennudalur - áfangi I

Hörgnsnes - Mjólkársvirkjun

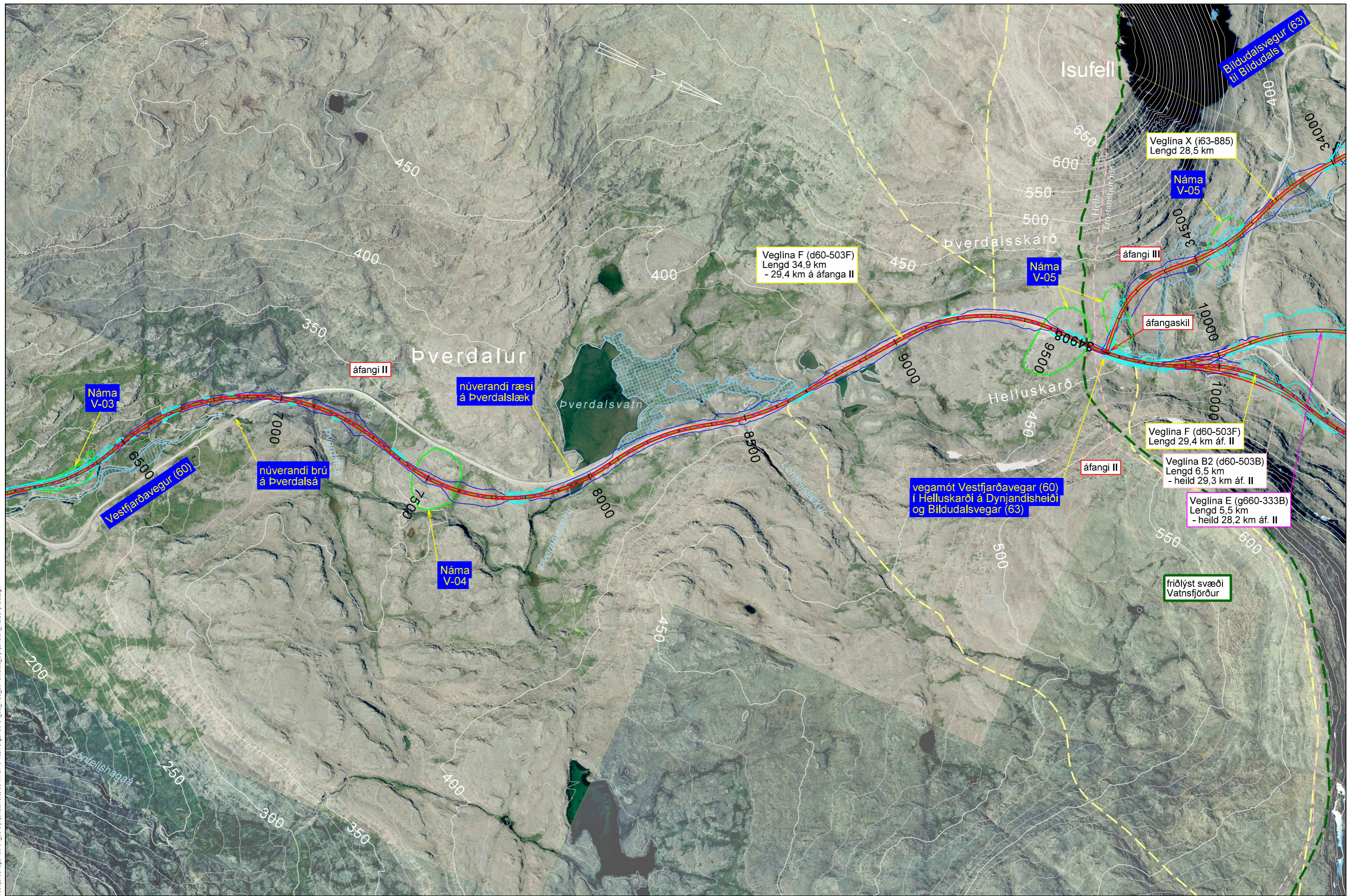

S:\Mannvirki\60-Vestfjarðavegur\60-4\_38\_Dynjandiheidi\03 MAU10\_Tekningar\60-34\_36\_mau\_2018.06.22\_Dynjandi\_matskyrsla.dgn

Landmælingar: Vegagerðin  
 Hnitakerfi: ISN93 Hæðarkerfi: Landshæðarnet  
 Loftmyndataka og myndmæling: Loftmyndir ehf.  
 Flughæð: 3000m Móskaustæró: 10x10m.  
 Kortageró: Vegagerðin

- birkiskógur
- birkikjarr
- votlendi > 2 ha
- votlendi < 2 ha
- gönguleið
- sveitarfélaga-mörk
- landamerki
- náttúruminjaskrá
- friðlýst svæði
- fornleifar
- fjarskiptalagnir
- raflína
- námusvæði

		Vegagerðin		Dags: 10.10.2019	
		Mæliskvarð: 1:10,000	Hannað: KK / HSH	Unbodsnr.: -	
Telning: HA		Vestfjarðavegur um Dynjandiheiði		Vegnr.: 60-34/36	
Yfirfaró: -		Helluskarð - áfangi II		Hönnunartíð: máu	
Blástaeró: A3		Samþykkt: -		Tegun nr.: 9-8	
				Útg.: -	