

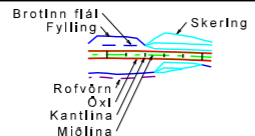

S:\Maunvirkni\60-Vestfjarðavegur\60-04\_38\_Dynjandisheldi03\_MAU10\_Tekningar\60-04\_38\_mau\_2018\_06\_22\_Dynjandisheldi\_mataskyrtia.dgn

**Fjöruflokkun**

- Mól og sandur
- Grýttar fjörur
- Sandleir

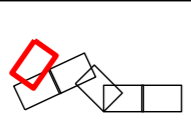

	birkiskógur		votlendi > 2 ha		gönguleið		náttúruminjaskrá		fjarskiptalagnir
	birkikjarr		votlendi < 2 ha		sveitarfélagarmörk		fríðlýst svæði		raflína
	sjávarfítjar		landamerki		fornleifar		námusvæði		

<b>Vegagerðin</b>		Dags: 24.02.2020	
Mælikvarði: 1:10,000	Hannað: KK / HFG / GBG	Útbodnr.: -	
Teknað: -	HA	Vegnr.: 63-04/06	
Yfirfarir: -	-	Hönnunartílg: máu	
Bladstærð: A3	Samþykkt: -	Tegun, nr.: 10-1	





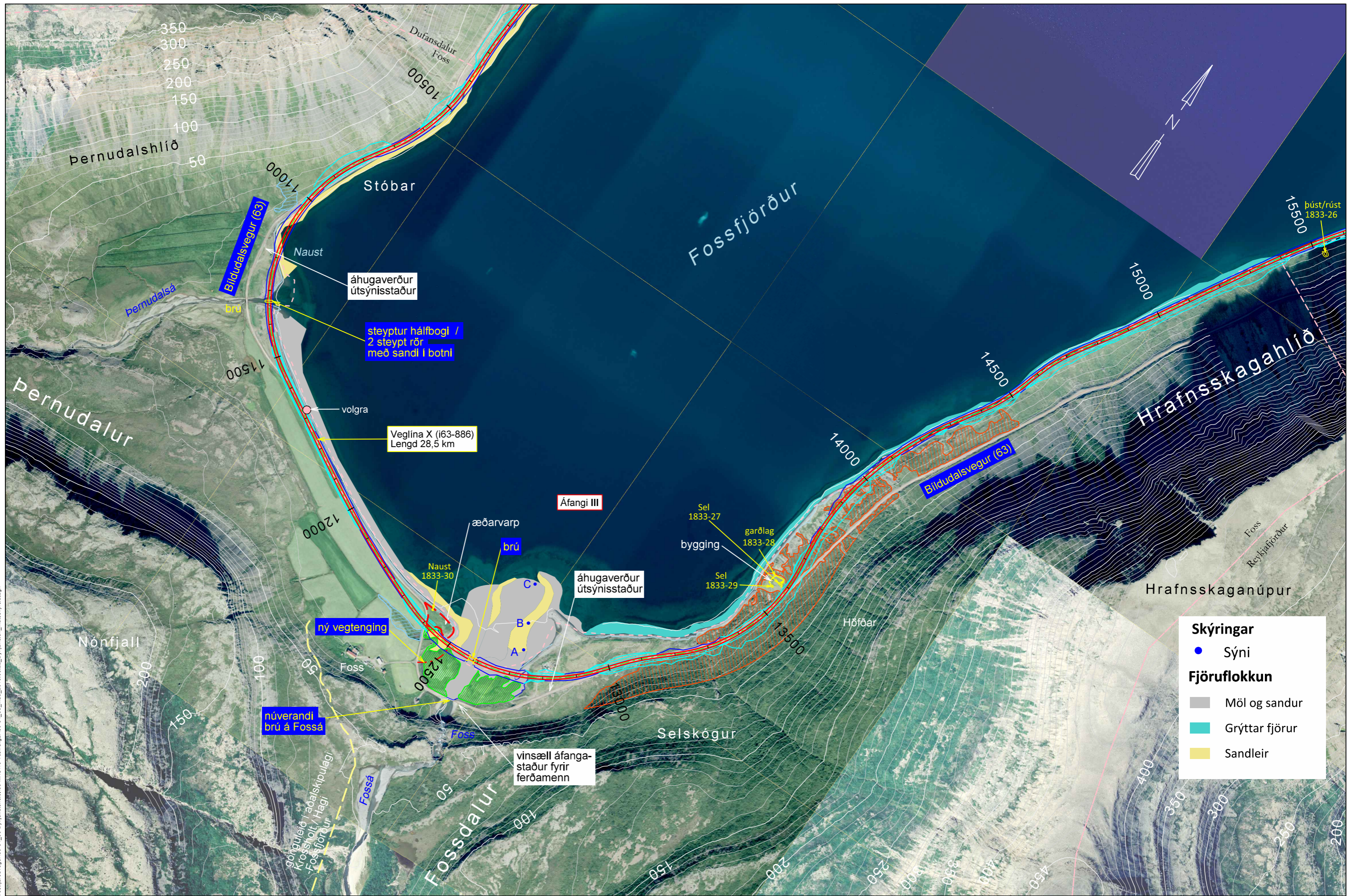

**Skýringar**

- Sýni

**Fjöruflokkun**

- Möl og sandur
- Grýttar fjörur
- Sandleir

birkiskógur	votlendi > 2 ha	gönguleið	náttúruminjaskrá	fjarskiptalagnir
birkikjarr	votlendi < 2 ha	sveitarfélagsmörk	friðlýst svæði	raflína
	sjávarfítjar	landamerki	fornleifar	námusvæði

Vegagerðin		Bíldudalsvegur að Dynjandisheiði		Dags. 10.10.2019
Málsvæði 1:10,000	Hanna KK / HFG / GÞG	Foss - áfangi III		Útbodnr. -
Blástaerir A3	Samþykkt	Bíldudalsflugvöllur - Vestfjarðavegur		Vegnr. 63-04/06
				Hönnunartg máu
				Tegun. nr. 10-2
				Útg. -

S:\mannvirki\60-vestfjarðavegur\60-04\_38\_Dynjandisheiði\03\_MAU\10\_Tekningar\60-04\_38\_mau\_2018.06.22\_Dynjandis\_mataskýrsla.dgn

Landmælingar: Vegagerðin  
 Hnitakerfi: ISN93 Hæðarkerfi: Landshæðarnet  
 Loftmyndataka og myndmæling: Loftmyndir ehf.  
 Flughæð: 3000m Móskaustæró: 10x10m.  
 Kortageró: Vegagerðin

Brottinn flái Fylling Skerling  
 Rotvörn Öxl Kantlína Miðlína



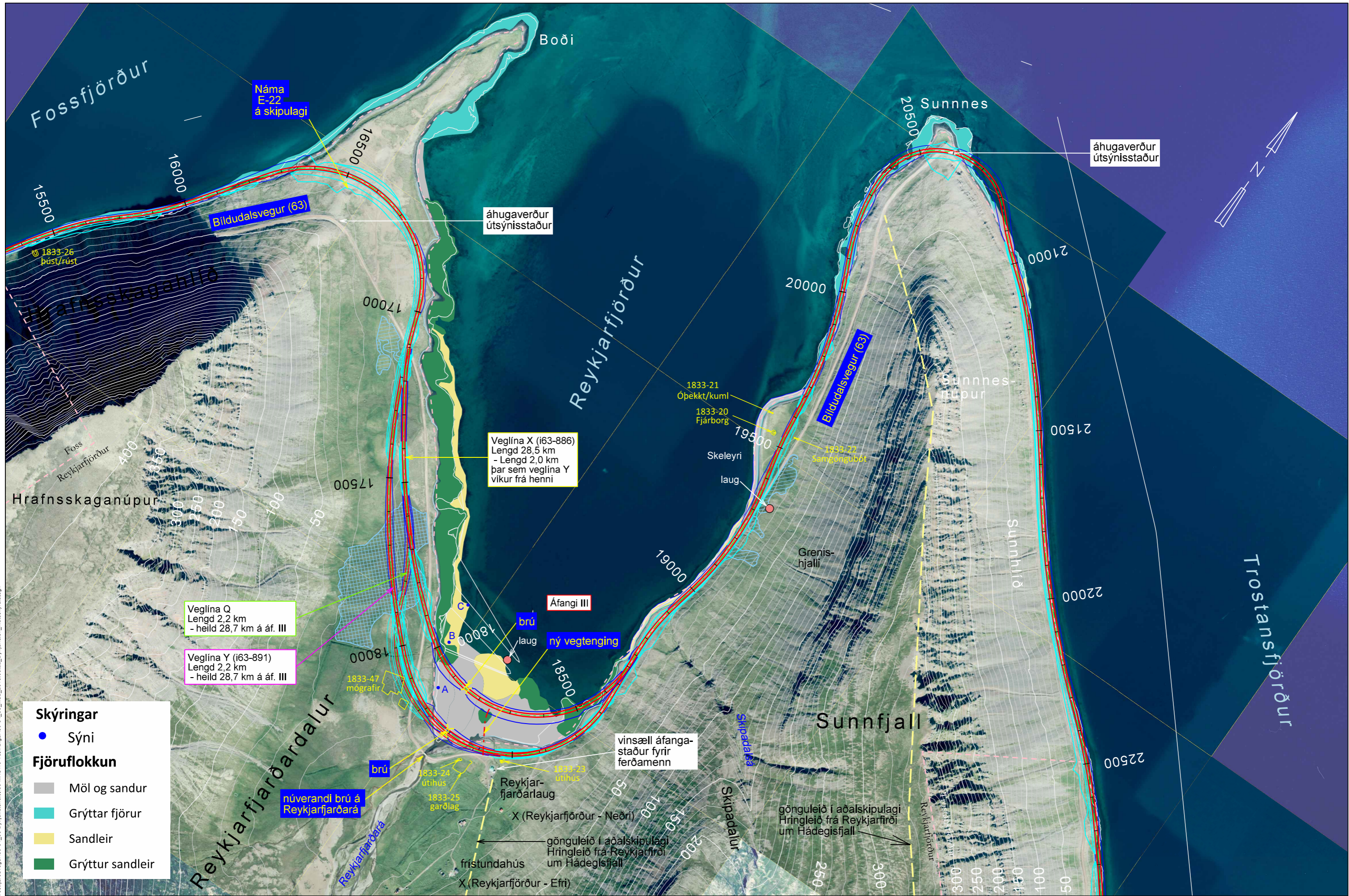

**Skýringar**

- Sýni

**Fjöruflokkun**

- Möl og sandur
- Grýttar fjörur
- Sandleir
- Grýttur sandleir

**Veglína Q**  
Lengd 2,2 km  
- heild 28,7 km á áf. III

**Veglína Y (i63-891)**  
Lengd 2,2 km  
- heild 28,7 km á áf. III

**Veglína X (i63-886)**  
Lengd 28,5 km  
- Lengd 2,0 km þar sem veglína Y vikur frá henni

birkiskógur	votlendi > 2 ha	gönguleið	náttúruminjaskrá	fjarskiptalagnir
birkikjarr	votlendi < 2 ha	sveitarfélagsmörk	friðlýst svæði	raflína
	sjávarfítjar	landamerki	fornleifar	námusvæði

Mælikvarði		Vegagerðin		Bíldudalsvegur		Dags	
1:10,000	Hanna	KK / HFG / GbG		að Dynjandisheiði		27.02.2020	
	Tekniáð	HA		Reykjarfjörður - áfangi III		Útbodnr.	
	Vitraró	-		Bíldudalsflugvöllur - Helluskarð		Vegnr.	
	Bláðstærð	A3	Samþykkt			63-04/06	
						Hönnunartlg	
						máú	
						Tekn. nr.	
						10-3	
						Útg.	
						-	

S:\Mannvirki\60-Vestfjarðavegur\60-4\_38\_Dynjandisheiði\03\_MAU\10\_Tekningar\60-34\_36\_máú\_2018\_06\_22\_Dynjandis\_mataskýrsla.dgn



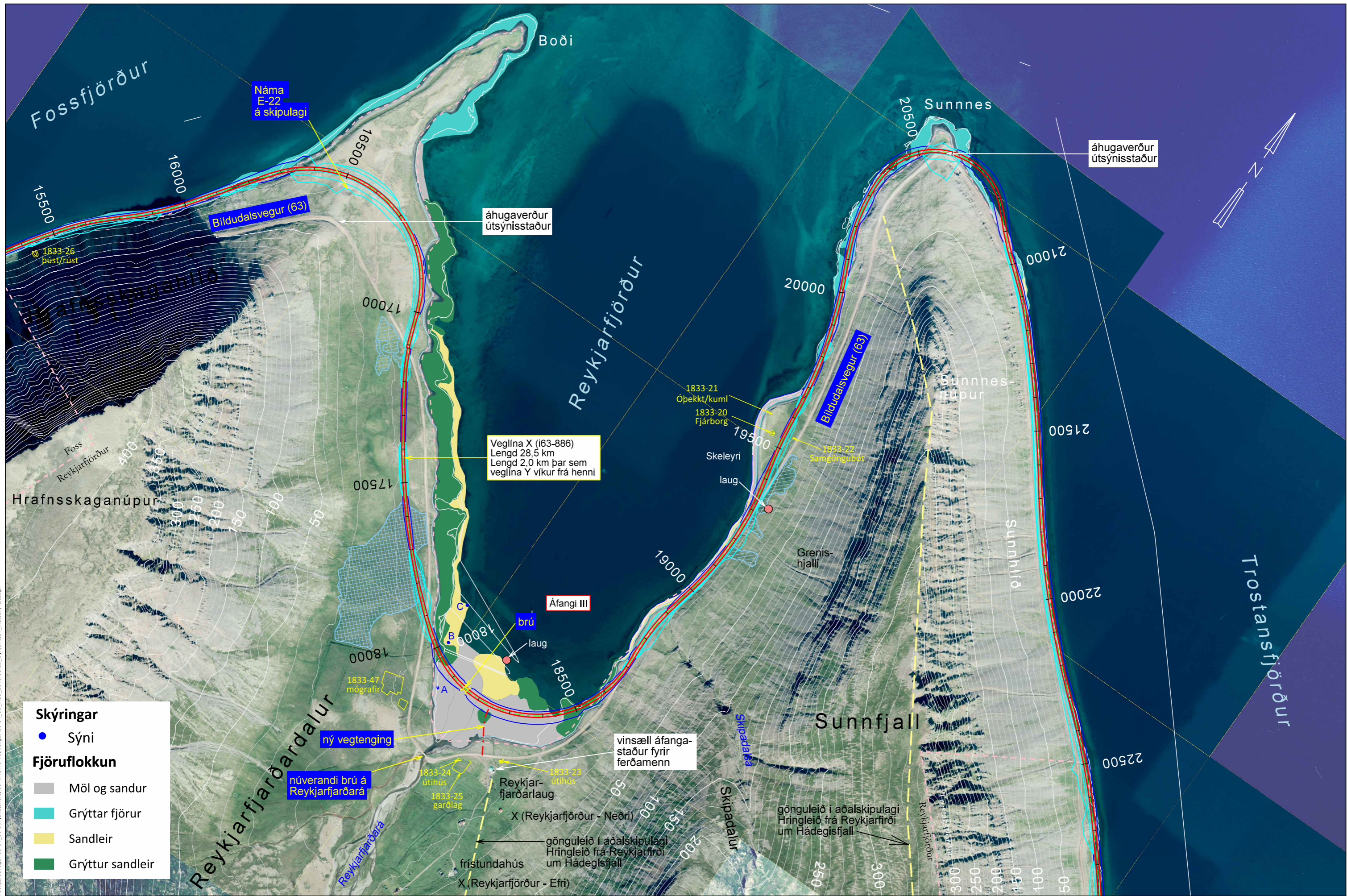

- Skýringar**
- Sýni
- Fjöruflokkun**
- Möl og sandur
  - Grýttar fjörur
  - Sandleir
  - Grýttur sandleir

- birkiskógur
- birkikjarr
- votlendi > 2 ha
- votlendi < 2 ha
- sjárvarftjar
- gönguleið
- sveitarfélaga-mörk
- landamerki
- náttúruminjaskrá
- fríðlýst svæði
- fornleifar
- fjarskiptalagnir
- raflína
- námusvæði

		Dags: 10.10.2019 Útbodnr.: - Vegnr.: 63-04/06 Hönnunarslg: máu Teikn. nr.: 10-4 Útg.: -	
Mælikvarði: 1:10,000 Blaðstærð: A3	Hannak: KK / HFG / GþG Teiknað: HA Yfirfarir: - Samþykkt: -	Bíldudalsvegur að Dynjandisheiði Reykjarfjörður - veglína X Bíldudalsflugvöllur - Helluskarð	

S:\mannvirki\60-Vestfjarðavegur\60-4\_38\_Dynjandisheiði\03\_MAU\10\_Tekningar\60-34\_36\_máu\_2018\_06\_22\_Dynjandis\_mataskýrsla.dgn



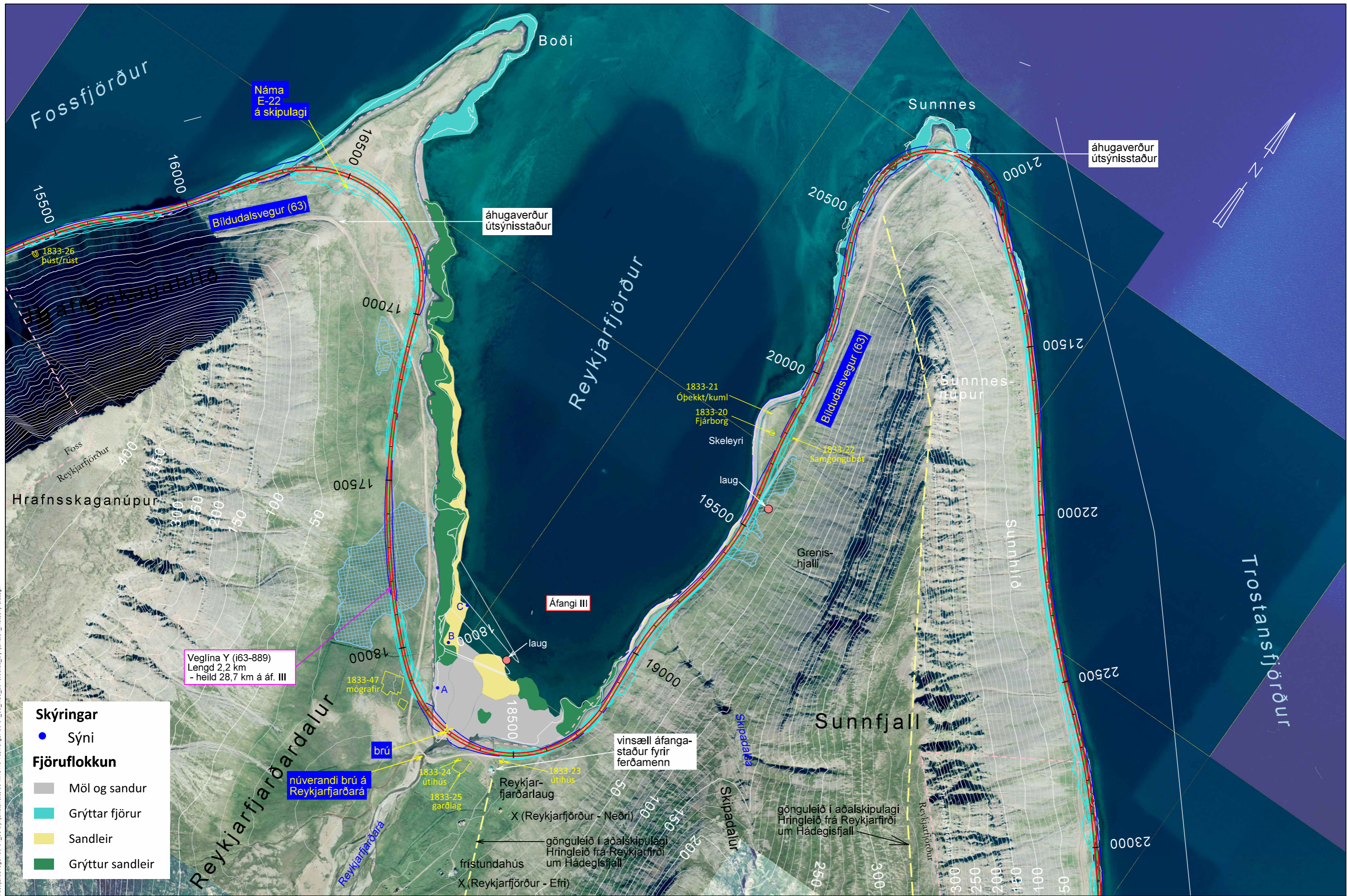

- Skýringar**
- Sýni
- Fjöruflokkun**
- Möl og sandur
  - Grýttar fjörur
  - Sandleir
  - Grýttur sandleir

- birkiskógur
- birkikjarr
- votlendi > 2 ha
- votlendi < 2 ha
- sjárvarftjar
- gönguleið
- sveitarfélaga-mörk
- landamerki
- náttúruminjaskrá
- friðlýst svæði
- fornleifar
- fjarskiptalagnir
- raflína
- námusvæði

		<b>Vegagerðin</b>		Dags: 10.10.2019 Útbodnr.: -	
Mælikvarði 1:10,000	Hannað KK / HFG	Teiknað HA	Vitrarað -	Vegnr. 63-04/06	Hönnunarslg máu
Blaðstærð A3	Samþykkt -	Bíldudalsvegur að Dynjandisheiði		Reykjarfjörður - veglína Y Bíldudalsflugvöllur - Helluskarð	Útg. 10-5

S:\Mannvirki\60-Vestfjarðavegur\60-4\_38\_Dynjandisheiði\03\_MAU\10\_Tekningar\60-34\_36\_máu\_2018\_06\_22\_Dynjandis\_mataskýsla.dgn



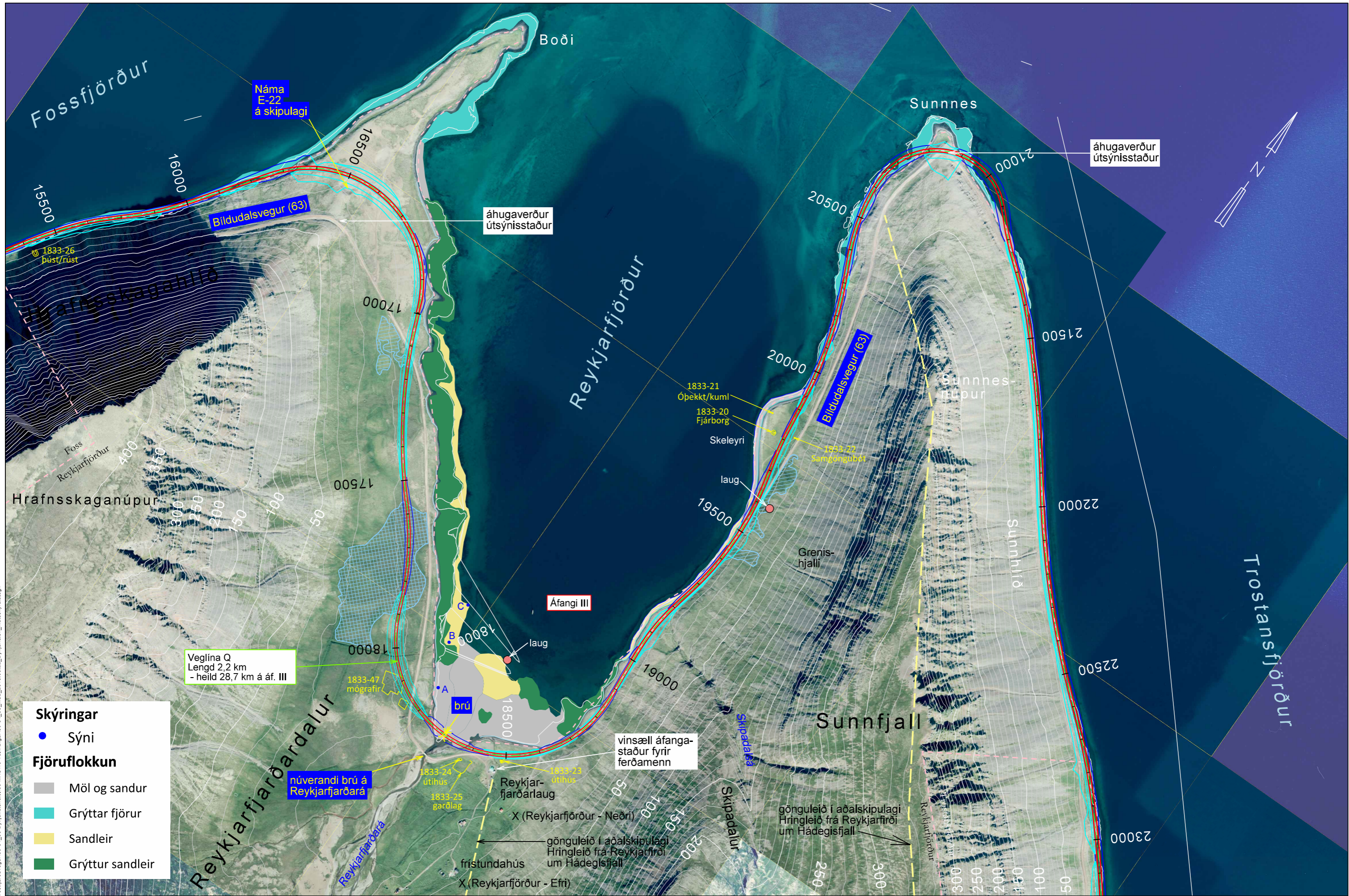

- Skýringar**
- Sýni
- Fjöruflokkun**
- Möl og sandur
  - Grýttar fjörur
  - Sandleir
  - Grýttur sandleir

Veglina Q  
Lengd 2,2 km  
- heild 28,7 km á áf. III

1833-24 útihús  
1833-25 garðlag  
1833-23 útihús  
1833-21 Óþekkt/kuml  
1833-20 Fjörborg  
1833-22 Samgöngubót  
1833-47 mögrafir

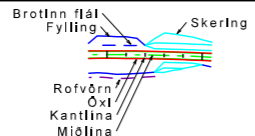
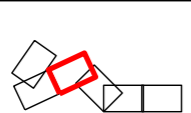

- birkiskógur
- birkikjarr
- votlendi > 2 ha
- votlendi < 2 ha
- sjávarfitjar
- gönguleið
- sveitarfélaga-mörk
- landamerki
- náttúruminjaskrá
- fríðlýst svæði
- fornleifar
- fjarskiptalagnir
- raflína
- námusvæði

Vegagerðin	
Mælikvarði	Hanna KK / HFG / ÓTÁ
1:10,000	Teknað HA
Blásetur	Yfirráð -
A3	Samþykkt -

Bíldudalsvegur að Dynjandisheiði		Dags: 27.02.2020
Reykjarfjörður - veglína Q		Útbodnr: -
Bíldudalsflugvöllur - Helluskarð		Vegrn: 63-04/06
		Hönnunartg máu
		Tegun, nr. 10-5b
		Útg. -

S:\Maunvirkni\60-Vestfjarðavegur\60-4\_38\_Dynjandisheiði\03\_MAU\10\_Tekningar\60-34\_36\_mau\_2018\_06\_22\_Dynjandis\_mataskýrsla.dgn



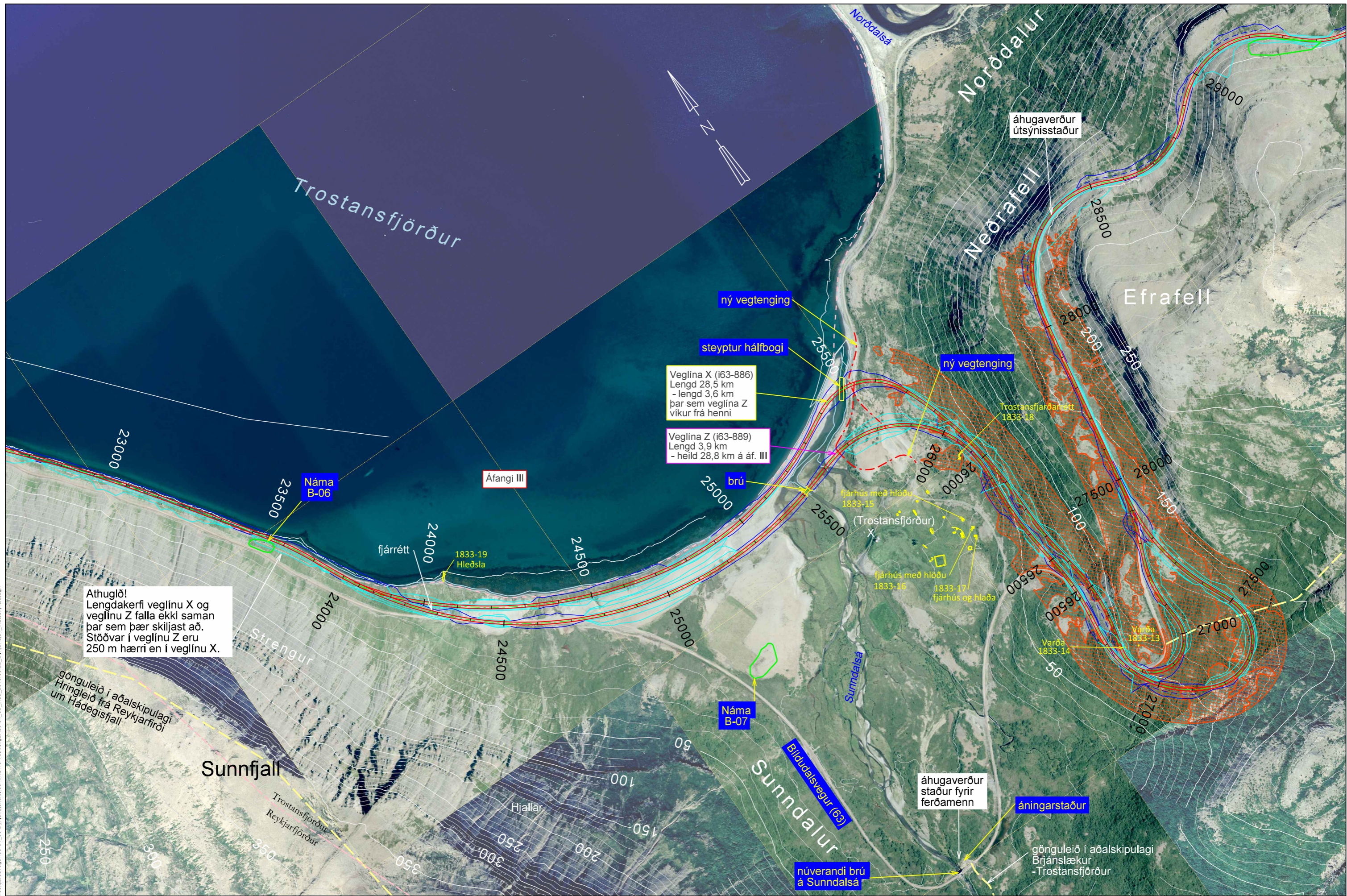

Athugið!  
Lengdakerfi veglína X og  
veglína Z falla ekki saman  
þar sem þær skiljast að.  
Stöðvar í veglína Z eru  
250 m hærri en í veglína X.

Veglína X (i63-886)  
Lengd 28,5 km  
- lengd 3,6 km  
þar sem veglína Z  
vikur frá henni

Veglína Z (i63-889)  
Lengd 3,9 km  
- heild 28,8 km á áf. III

S:\Maanvirkjia60-Vestfjarðavegur\60-44\_38\_Dynjandisheldi03\_MAU10\_Tekningar\60-44\_36\_mau\_2018\_06\_22\_Dynjandist\_matskyrsla.dgn

Landmælingar: Vegagerðin Hnitakerfi: ISN93 Hæðakerfi: Landshæðarnet Loftmyndataka og myndmæling: Loftmyndir ehf. Flughæð: 3000m Móskaustær: 10x10m. Kortagerð: Vegagerðin		<ul style="list-style-type: none"> <li>birkiskógur</li> <li>birkikjarr</li> <li>votlendi &gt; 2 ha</li> <li>votlendi &lt; 2 ha</li> <li>sjávarfitjar</li> <li>gönguleið</li> <li>sveitarfélaga-mörk</li> <li>landamerki</li> <li>náttúruminjaskrá</li> <li>friðlýst svæði</li> <li>fornleifar</li> <li>fjarskiptalagnir</li> <li>raflína</li> <li>námusvæði</li> </ul>	<p><b>Vegagerðin</b></p> <p>Mælikvarði: 1:10.000 Blásetur: A3</p> <p>Hannað: KK / HFG / G/BG Teiknað: HA Yfirráð: - Samþykkt: -</p>	<p><b>Bíldudalsvegur</b> að Dynjandisheldi</p> <p>Trostansfjörður - áfangi III Bíldudalsflugvöllur - Helluskarð</p>	<p>Dags: 10.10.2019 Útbodnr.: - Vegrn.: 63-04/06 Hönnunartlg: máu Tegun, nr.: 10-6 Útg.: -</p>
---	--	--	---	---	--



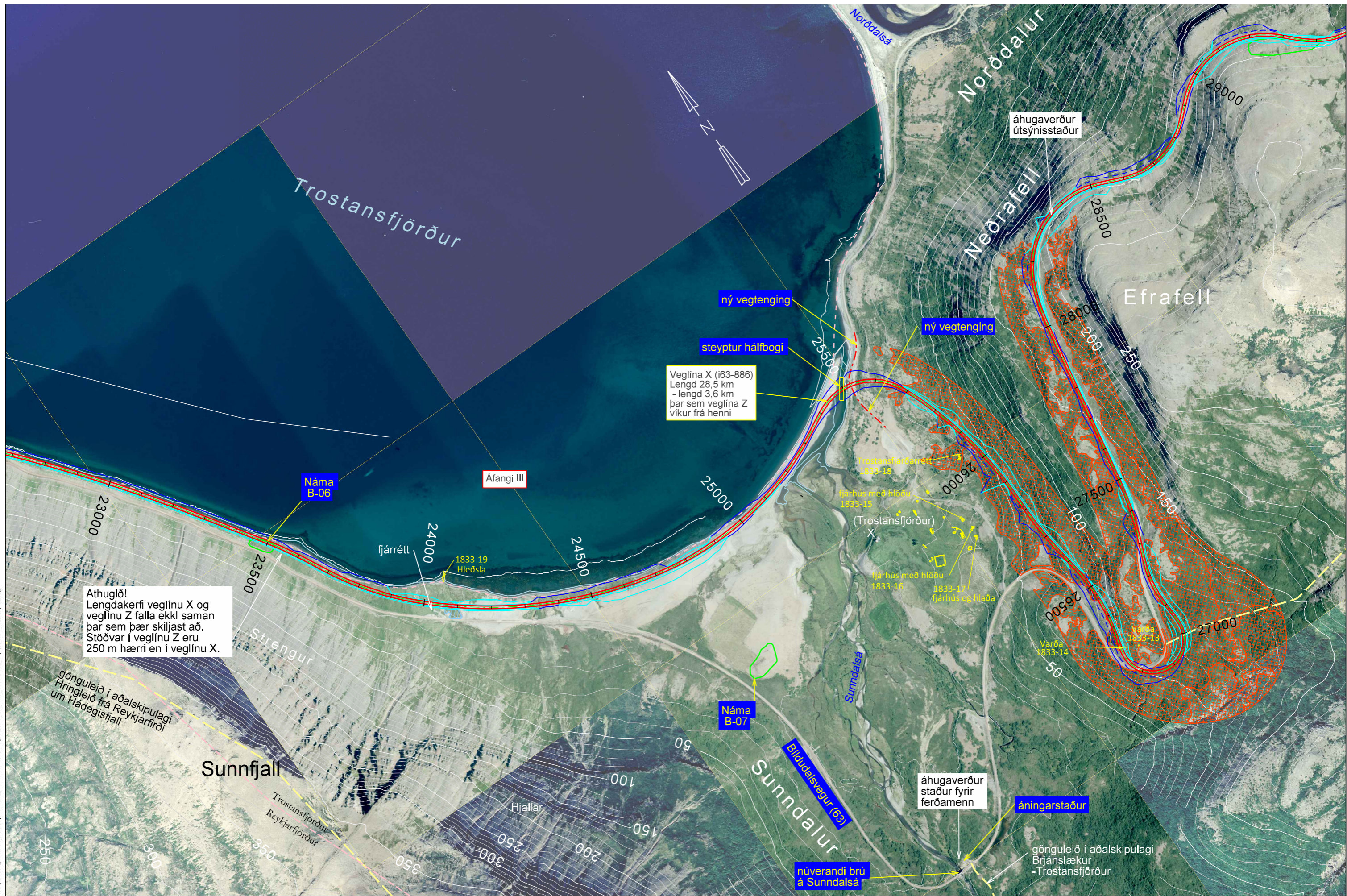

S:\Maunvirkni\60-Vestfirðisvegur\60-4\_38\_Dynjandisheidi03\_MAU10\_Tekningar\60-34\_36\_mau\_2018\_06\_22\_Dynjandisheidi\_matskyrsla.dgn

Landmælingar: Vegagerðin  
 Hnitakerfi: ISN93 Hæðakerfi: Landshæðarnet  
 Loftmynddata og myndmæling: Loftmyndir ehf.  
 Flughæð: 3000m Mósákvæðing: 10x10m.  
 Kortagerð: Vegagerðin

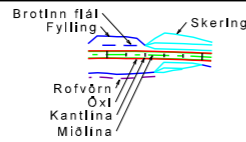

birkiskógur  
 birkikjarr

votlendi > 2 ha  
 votlendi < 2 ha  
 sjávarfitjar

gönguleið  
 sveitarfélaga-mörk  
 landamerki

náttúruminjaskrá  
 friðlýst svæði  
 fornleifar

fjarskiptalagnir  
 raflína  
 námusvæði

Mælikvarði		Hannas KR / HFG / GbG	
1:10.000	Teknað	HA	
	Yfirfarð	-	
Blásetur	A3	Samþykkt	-

Vegagerðin	
Bildudalsvegur	að Dynjandisheiði
Trostandalsfjörður - veglína X	
Bildudalsflugvöllur - Helluskarð	

Dags:	10.10.2019
Útbodnr.:	-
Vegrn.:	63-04/06
Hönnunartlg:	máú
Tegun. nr.:	10 - 7
Útg.:	-



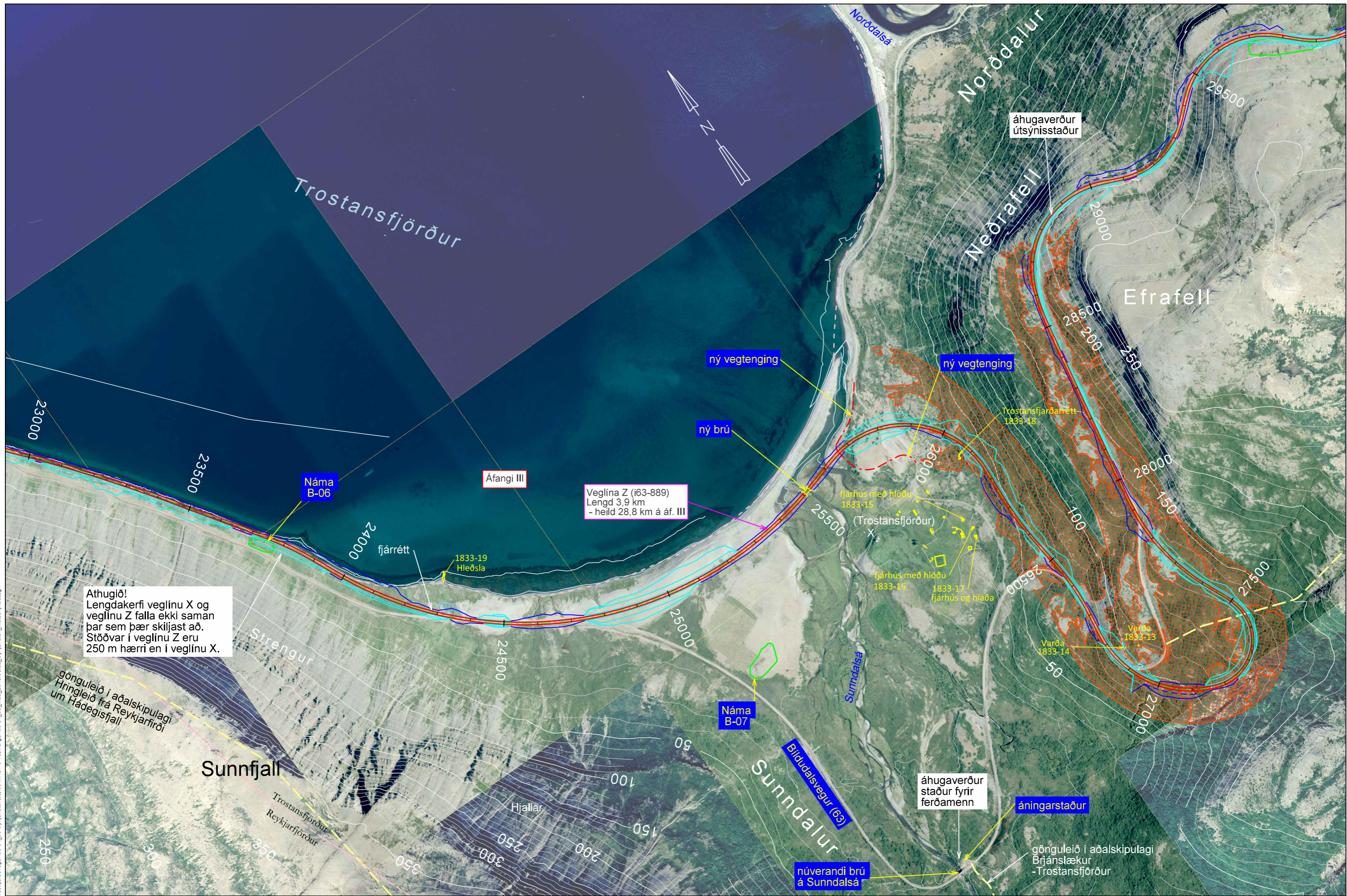

Athugið!  
Lengdakerfi veglína X og  
veglína Z falla ekki saman  
þar sem þær skiljast að.  
Stöðvar í veglína Z eru  
250 m hærri en í veglína X.

Veglína Z (j63-889)  
Lengd 3,9 km  
- heild 28,8 km á áf. III

gönguleið í aðalskipulagi  
Hringleið frá Reykjarfirði  
um Hádegisfall

Sunnfjall  
Trostansfjörður  
Reykjarfjörður

núverandi brú  
á Summdalsá

áhugaverður  
staður fyrir  
ferðamenn

áningarstaður

gönguleið í aðalskipulagi  
Brjánslækur  
- Trostansfjörður

Landmælingar: Vegagerðin Hnitakerfi: ISN93 Hæðarkerfi: Landshæðarnet Loftmynddata og myndmæling: Loftmyndir ehf. Flughæð: 3000m Móskaustær: 10x10m. Kortagerð: Vegagerðin		birkiskógur birkikjarr	votlendi > 2 ha votlendi < 2 ha sjávarfitjar	gönguleið sveitarfélaga- mörk landamerki	náttúruminja- skrá friðlýst svæði fornleifar	fjarskiptalagnir raflína námusvæði	<b>Vegagerðin</b> Mælikvarði: 1:10.000 Blaðstærð: A3	Hannað: KJK / HFG / G/BG Teiknað: HA Yfirráð: - Samþykkt: -	<b>Bíldudalsvegur          að Dynjandisheiði</b> Trostansfjörður - veglína Z Bíldudalsflugvöllur - Helluskarð	Dags: 10.10.2019 Útbodsnr.: - Vegrn.: 63-04/06 Hönnunartlg: máu Tegun. nr.: 10-8 Útg.: -
							Brottinn flái Fylling Skerling Rofvörn Öxl Kantlína Miðlína			

S:\Maanvirkjia60-Vestfjarðavegur\60-4\_38\_Dynjandisheiði\03\_MAU10\_Tekningar\60-4\_38\_mau\_2018\_06\_22\_Dynjandis\_matskyrsla.dgn



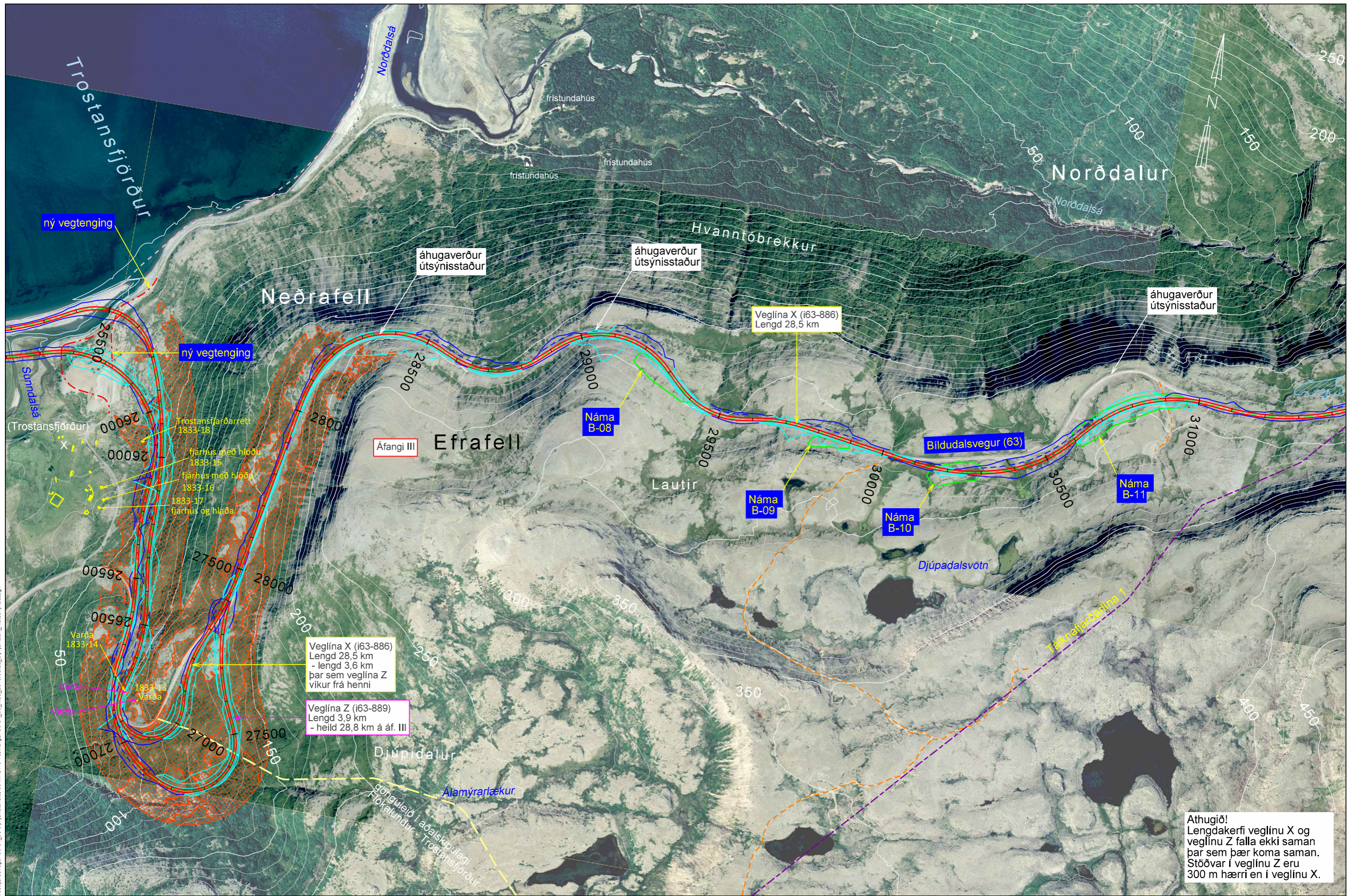

Athugið!  
 Lengdakerfi veglínu X og  
 veglínu Z falla ekki saman  
 þar sem þær koma saman.  
 Stöðvar í veglínu Z eru  
 300 m hærr en í veglínu X.

S:\Maanvikja\60-Vestfirðavegur\60-4\_38\_Dynjandisheldi03 MAU10\_Tekningar\60-34\_36\_mau\_2018.06.22\_Dynjandist\_mataskrysla.dgn

Landmælingar: Vegagerðin  
 Hnitakerfi: ISN93 Hæðarkerfi: Landshæðarnet  
 Loftmyndataka og myndmæling: Loftmyndir ehf.  
 Flughæð: 3000m Móskaustæró: 10x10m.  
 Kortageró: Vegagerðin

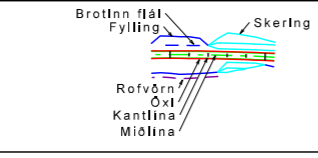

- birkiskógur
- birkikjarr
- votlendi > 2 ha
- votlendi < 2 ha
- sjávarfítjar
- gönguleið
- sveitarfélaga-  
mörk
- landamerki
- náttúruminja-  
skrá
- friðlýst svæði
- fornleifar
- fjarskiptalagnir
- raflína
- námusvæði

		Vegagerðin		Bíldudalsvegur		Dags: 10.10.2019	
		Mælikvarði: 1:10,000	Hannað: KK / HFG	að Dynjandishelí		Útbodsnr.: -	
1:10,000 Blástaðaró: A3		Teknið: HA Yfirráð: - Samþykkt: -		Norðdalur - áfangi III Bíldudalsflugvöllur - Helluskarð		Vegnr.: 63-04/06 Hönnunartílg: máu Tegun, nr.: 10-9 Útg.: -	



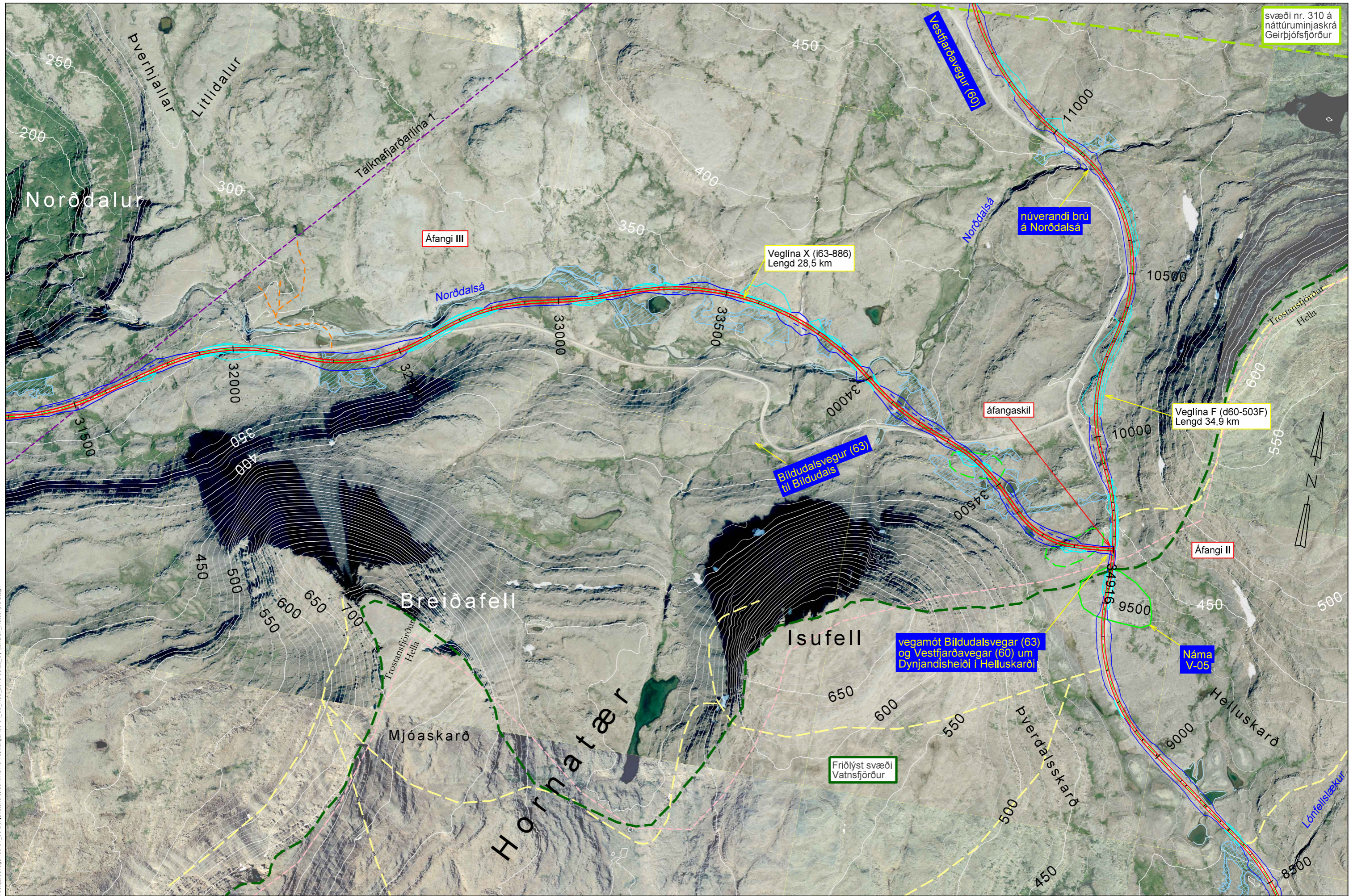

svæði nr. 310 á náttúruminjaskrá Geirþjófsfjörður

Veglína X (i63-886)  
Lengd 28,5 km

Veglína F (d60-503F)  
Lengd 34,9 km

vegamót Bíldudalsvegur (63) og Vestfjarðavegar (60) um Dynjandisheiði í Helluskarði

Fríðlyst svæði Vatnsfjörður

Áfangi III

Áfangi II

Breiðafell

Isufell

Mjóaskarð

Hornatær

Helluskarð

S:\Maunvirkni\60-Vestfjarðavegur\60-4\_38\_Dynjandisheiði\03\_MAU10\_Tekningar\60-34\_36\_mau\_2018\_06\_22\_Dynjandis\_matskyrsla.dgn

Landmælingar: Vegagerðin  
Hnitakerfi: ISN93 Hæðarkerfi: Landshæðarnet  
Loftmyndataka og myndmæling: Loftmyndir ehf.  
Flughæð: 3000m Móskaustær: 10x10m.  
Kortagerð: Vegagerðin



birkiskógur  
birkikjarr

votlendi > 2 ha  
votlendi < 2 ha

gönguleið  
sveitarfélaga-  
mörk  
landamerki

náttúruminjas-  
skrá  
fríðlyst svæði  
fornleifar

fjarskiptalagnir  
raflína  
námusvæði

Mælikvarði		Hannad		KK / HFG	
1:10.000	Teknað	HA			
Blástaðir	A3	Samþykkt			

Vegagerðin		Bíldudalsvegur að Dynjandisheiði		Dags:	10.10.2019
		Norðdalsfjall - áfangi III		Útbodnr.:	-
		Bíldudalsflugvöllur - Helluskarð		Vegnr.:	63-04/06
				Hönnunartg	máú
				Tegun. nr.:	10 10
				Útg.:	-