

5

VESTFJARÐAVEGUR (60) um Dynjandisheiði og
Bíldudalsvegur (63) frá Bíldudalsflugvelli að Vestfjarðavegi á Dynjandisheiði
í Vesturbyggð og Ísafjarðarbæ

MAT Á UMHVERFISÁHRIFUM **MATSSKÝRSLA**

TEIKNINGAR



Vegagerðin

mars 2020

Flokkun gagna innan Vegagerðarinnar

Flokkur	Efnissvið	Einkenni (litur)
1	Lög, reglugerðir, og önnur fyrirmæli stjórnvalda	Svartur
2	Stjórnunarleg fyrirmæli, skipurit, verkefnaskipting, númeraðar orðsendingar	Gulur
3	Reglur, alm. verklýsingar, sérskilmálar	Rauður
4	Handbækur, leiðbeiningar	Grænn
5	Greinargerðir, álitsgerðir, skýrslur, yfirlit	Blár
Ú	Útboðslýsingar	

TEIKNINGAR

- Teikning 1. Vegagerðin, (2019): Afstöðumynd. Mkv. 1:400.000
- Teikning 2. Vegagerðin, (2020): Yfirlitsmynd, verndarsvæði og veglínur. Mkv. 1:100.000
- Teikning 3. Vegagerðin, (2019): Yfirlitsmynd, snjóasvæði við veg. Mkv. 1:100.000
- Teikning 4. Vegagerðin, (2019): Yfirlitsmynd, hrunsvæði við veg. Mkv. 1:60.000, 2 blöð
- Teikning 5. Vegagerðin, (2019): Grunnmynd, mögulegir valkostir. Mkv. 1:35.000, 3 blöð
- Teikning 6. Aðalskipulag Vesturbyggðar 2006-2018
- Teikning 7. Aðalskipulag Ísafjarðarbæjar 2008-2020
- Teikning 8. Vegagerðin, (2020): Grunnmynd, Rask innan verndarsvæðis Breiðafjarðar. Mkv. 1:400.000
- Teikning 9. Vegagerðin, (2020): Grunnmyndir af Vestfjarðavegi. Mkv. 1:10.000, 17 blöð
- Teikning 10. Vegagerðin, (2020): Grunnmyndir af Bíldudalsvegi. Mkv. 1:10.000, 11 blöð
- Teikning 11. Vegagerðin, (2020): Grunnmyndir af veglínunum. Mkv. 1:5.000, 15 blöð
- Teikning 12. Vegagerðin, (2019): Jarðfræðikort, 2 blöð



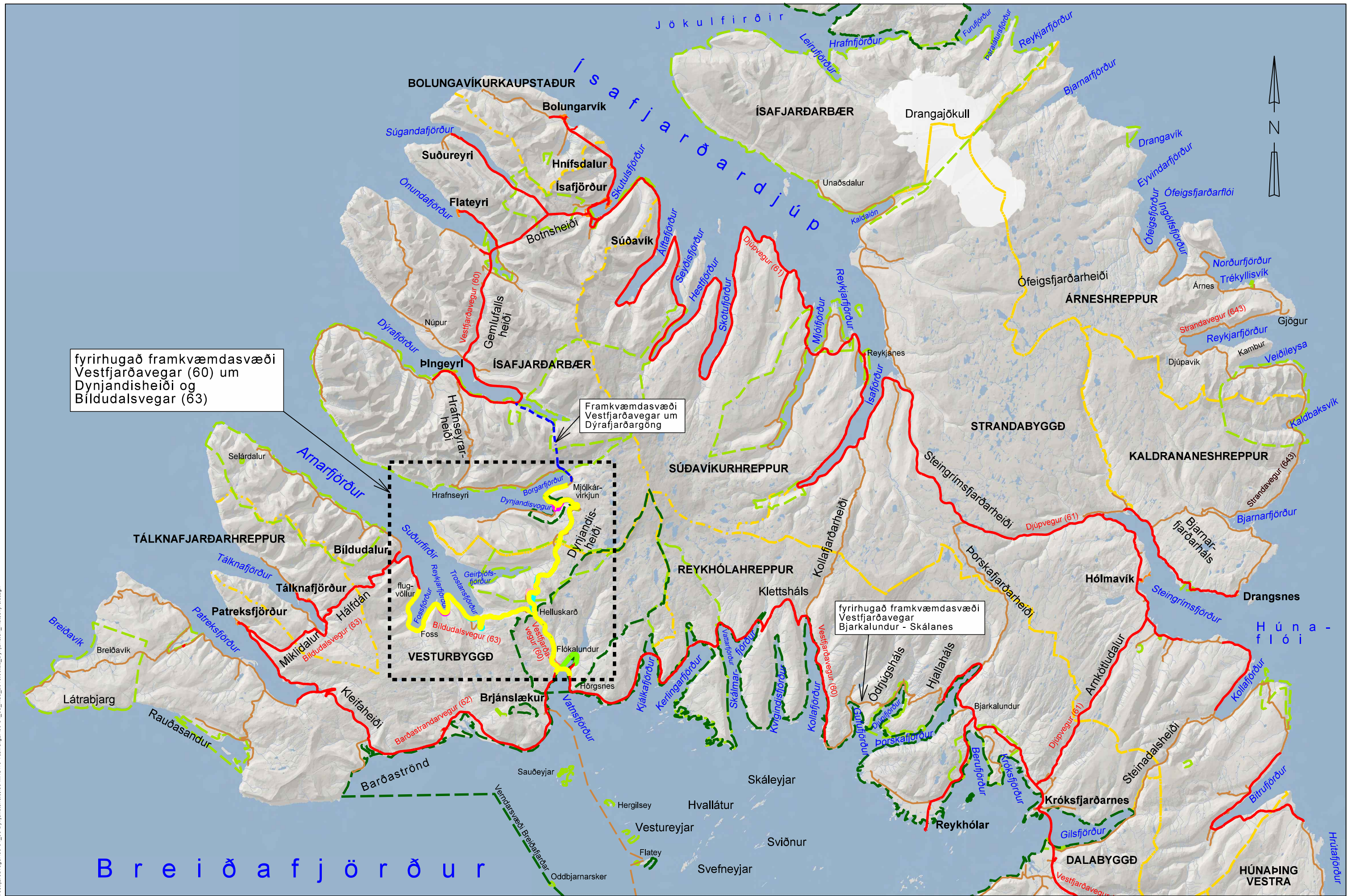

fyrirhugað framkvæmdasvæði Vestfjarðavegar (60) um Dynjandisheiði og Bíldudalsvegur (63)

Framkvæmdasvæði Vestfjarðavegar um Dýrafjarðargöng

fyrirhugað framkvæmdasvæði Vestfjarðavegar Bjarkalundur - Skálanes

S:\Maanvikki\60-Vestfjarðavegur\60-4_38_Dynjandisheiði\03_MAU\10_Tekningar\60-34_36_mau_2018.06.22_Dynjandis_mataskyrtla.dgn

- ferjuleið
- svæði á Náttúruminjaskrá
- friðlýst svæði
- vegur með bundnu slitlagi
- malarvegur
- fyrirhugað framkvæmdasvæði
- sveitarfélagamörk

Vegagerðin	
Mælikvarði 1:400,000	Hannað KK/HSH/HFG
Teknið HA	Yfirlið -
Blástaðir A3	Samþykkt -

Vestfjarðavegur og Bíldudalsvegur		Dag: 08.11.2018
Dynjandisheiði		Útb. númer: SHU-006036S
Afstöðumynd		Vegnr. 60-34/38 63-04/06
		Hönnunartíð máu
		Tekn. nr. 1

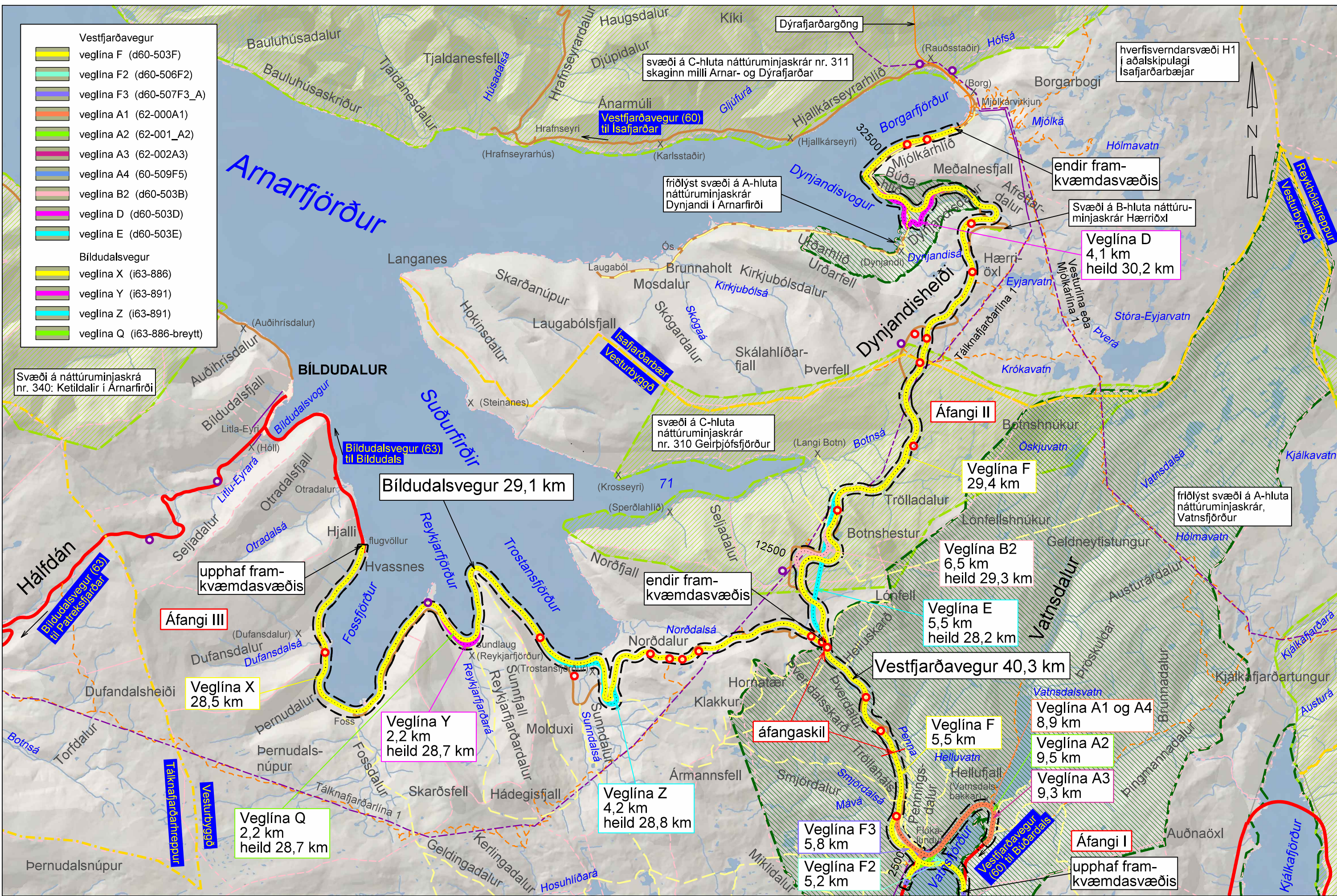

- Vestfirðavegur
 - veglína F (d60-503F)
 - veglína F2 (d60-506F2)
 - veglína F3 (d60-507F3_A)
 - veglína A1 (62-000A1)
 - veglína A2 (62-001_A2)
 - veglína A3 (62-002A3)
 - veglína A4 (60-509F5)
 - veglína B2 (d60-503B)
 - veglína D (d60-503D)
 - veglína E (d60-503E)
- Bildudalsvegur
 - veglína X (i63-886)
 - veglína Y (i63-891)
 - veglína Z (i63-891)
 - veglína Q (i63-886-breytt)

Svæði á náttúruminjasrá nr. 340: Ketildalur í Arnarfirði

svæði á C-hluta náttúruminjasrá nr. 311 skaginn milli Arnar- og Dýrafjarðar

hverfisverndarsvæði H1 í aðalskipulagi Ísafjarðarbæjar

Vestfirðavegur (60) til Ísafjarðar

friðlýst svæði á A-hluta náttúruminjasrár Dynjandi í Arnarfirði

endir framkvæmdasvæðis

Svæði á B-hluta náttúruminjasrár Hæriðxl

Veglína D 4,1 km heild 30,2 km

Bildudalsvegur 29,1 km

Bildudalsvegur (63) til Bildudals

svæði á C-hluta náttúruminjasrár nr. 310 Geirþjófsfjörður

Áfangi II

Veglína F 29,4 km

friðlýst svæði á A-hluta náttúruminjasrár, Vatnsfjörður

upphaf framkvæmdasvæðis

Áfangi III

Veglína X 28,5 km

endir framkvæmdasvæðis

Veglína B2 6,5 km heild 29,3 km

Veglína E 5,5 km heild 28,2 km

Vestfirðavegur 40,3 km

Veglína Y 2,2 km heild 28,7 km

áfangaskil

Veglína F 5,5 km

Veglína A1 og A4 8,9 km

Veglína A2 9,5 km

Veglína A3 9,3 km

Veglína Q 2,2 km heild 28,7 km

Veglína Z 4,2 km heild 28,8 km

Veglína F3 5,8 km

Veglína F2 5,2 km

Áfangi I

upphaf framkvæmdasvæðis

- vegur bundið slitlag
- vegur malarslitlag
- slóði
- rafhlína
- sveitarfélagamörk
- landamerki
- náttúruminjasrá
- friðlýst svæði
- rannsóknarsvæði
- náma á skipulagi
- ný náma
- gönguleið

Vegagerðin		Vestfirðavegur og Bildudalsvegur		09.01.2020	
Málsvæði	Hannað KK/HSH/HFG	Vestfirðavegur og Bildudalsvegur		Útgáfa	
1:100,000	Teknað HA	Dynjandisheiði		SHU-006036S	
Blásetur	Samþykkt	Verndarsvæði og veglinur		Vegnr. 60-34/38 63-04/06	
				Hönnunartíð mán	
				Telkn. nr. 2	

S:\Maannvirkni\60-Vestfirðavegur\60-34_38_Dynjandisheiði\03_MAU10_Tekningar\60-34_38_mau_2018.06.22_Dynjandis_mataskýrsla.dgn

Snjóakaflar á Dynjandisheiði

- Upp Pennusneiðing, stóra Þverdalsbrú og hornið þar neðan og fyrir ofan brúna. Snjór og vatnagangur í leysingum og asahlákum.
- Við litlu Þverdalsbrúna. Brekka upp með Þverá (neðan Þverdalsvatns). Snjór og vatnagangur.
- Helluskarð að Þverdalsvatni. Snjór og vatnagangur.
- Helluskarð fyrir norðan tvískiptuna
- Vegamót Bildudalsvegur um Helluskarð. Snjóastaður.
- Beygjur og holt á leið niður til Trostansfjarðar. Nokkrir snjóastaðir, þar ber einnig á vatnangangi.
- Norðdalsá, brúin og kaflinn að gatnamótum, snjóastaðir við flestar snjóaaðstæður, mikill skafrenningur á vorin einnig vatnagangur.
- Tóbakslautin
- Laut og holt við Seljadalsvatn. Snjóastaður við flestar snjóaaðstæður.
- Hjalli við Djúpavatn og brekkan niður í Vatnahvilt. Snjósöfnun við flestar snjóaaðstæður, einnig vatnsagi í leysingum og asahlákum.
- Botnshesturinn niður brekkuna.
- Undir Botnshesti ofan Einhamars. Svæðið frá Hærri Vatnahvilt, niður brekku, fyrir Botnshest og að Trölladal. Snjóasamt við flestar snjóaaðstæður, einnig vatnsagi í leysingum og asahlákum.
- Lautin í Trölladölum.
- Beygjur og holt beint upp af Geirþjófsfjarðarbotni neðan Botnsnjúks. Þekkt vatnsagasvæði.
- Sýslumerkin.
- Langjökull, sneiðingar og holt. Snjóastaður við flestar snjóaaðstæður, einnig vatnagangur í asahlákum og leysingum og gætir vatnsgangs talsvert niður fyrir Langjökulinn.
- Niður Rjúpnabeygju, brekka og hjalli ofan Þverárdraga. Snjóastaður N til S/V átt, vatnagangur í asahlákum.
- Skering fyrir ofan Dynjandisá. Lautir ofan Dynjandisár en neðan Þverárdraga, vegur liggur lágt. Snjósöfnun og vatnsagi jafnvel svo að vegur liggir undir vatni í leysingum.
- Klapparholt og brekkur upp frá Dynjandisá efri. Snjóastaðir undir holtum, sömu áttir, og einnig vandamál af vatnangangi í asahláku.
- Brekka/sneiðingur/skering neðan Dynjandisár efri, undir Hærri-öxl. Snjóastaður í N til S/A átt.
- Sneiðingur niður Afréttisdal meðfram vatninu. Skafrennings og snjóastaður, lokar veginum oftlega fyrst, einkanlega í N-N/A-til S/A áttar, einnig er vandamál af vatnangangi í asahláku.
- Niður Dynjandisdal, hjalli/beygja efst í sneiðingnum (neðan Svinárbrúar). Talsverð snjósöfnun í N til N/A og jafnvel S/A áttum.
- Snjóflóðasvæði í sneiðing niður Dynjandisdal.

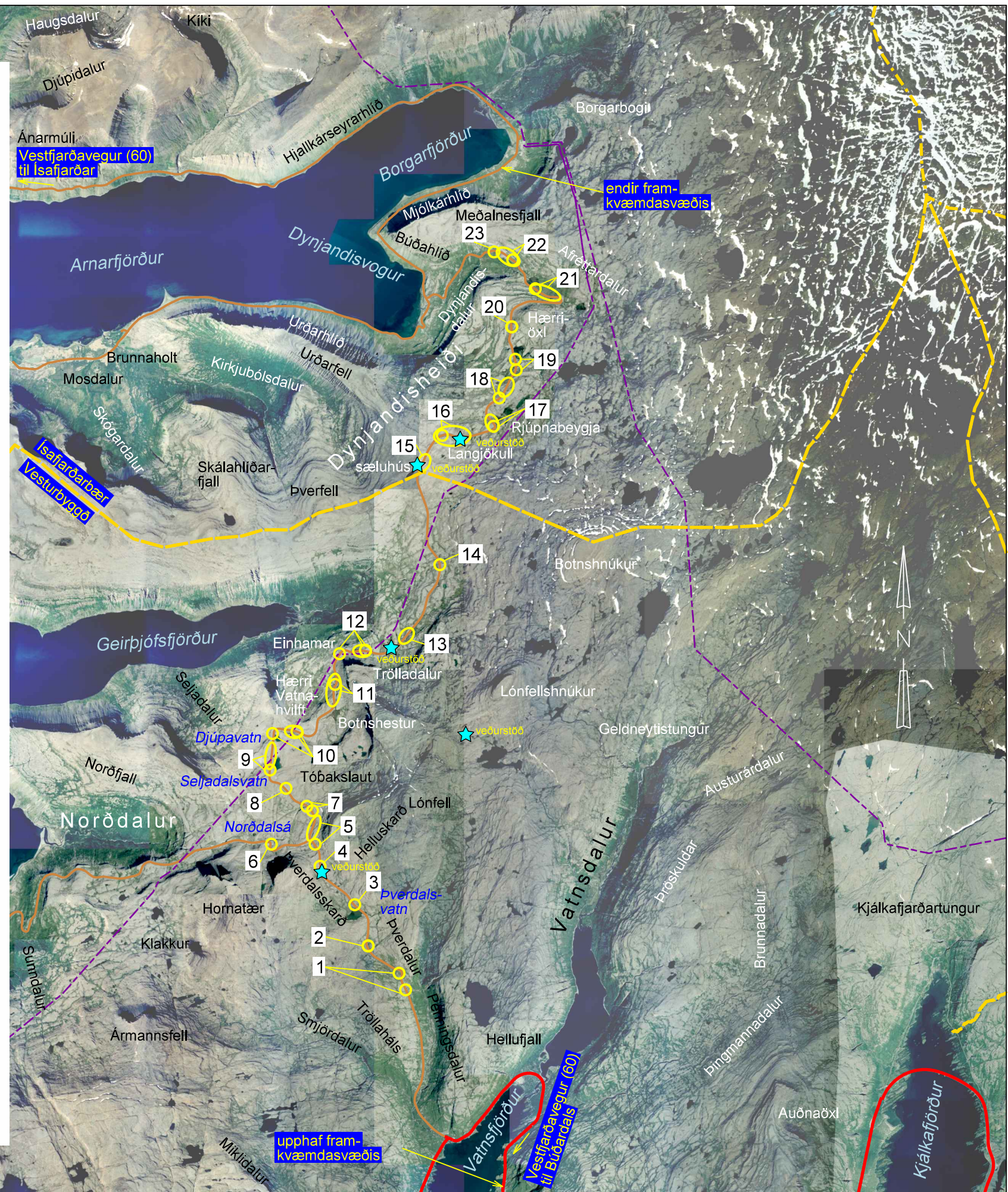

Landmælingar: Vegagerðin
 Hnitakerfi: ISN93 Hæðarkerfi: Landshæðarnet
 Loftmyndataka og myndmæling: Loftmyndir ehf.
 Flughæð: 3000m Mörkvæðing: 10x10m.
 Kortagerð: Vegagerðin

- vegur með bundnu slitlagi
- rafliña
- vegur með malarslitlagi
- sveitarfélagamörk
- snjóastaðir

		Dag: 08.11.2018	
Vegagerðin		SHU-006036S	
Mælikvarði: 1:100,000	Hannað: KK/HSH/HFG	Vegnr.: 60-34/38	Hönnunartíð: máu
Teknað: HA	Yfirfarir: -	Bláðstærð: A3	Utg.: 3
Vestfjarðavegur og Bildudalsvegur		Snjóasvæði við veg	
Yfirlitsmynd			

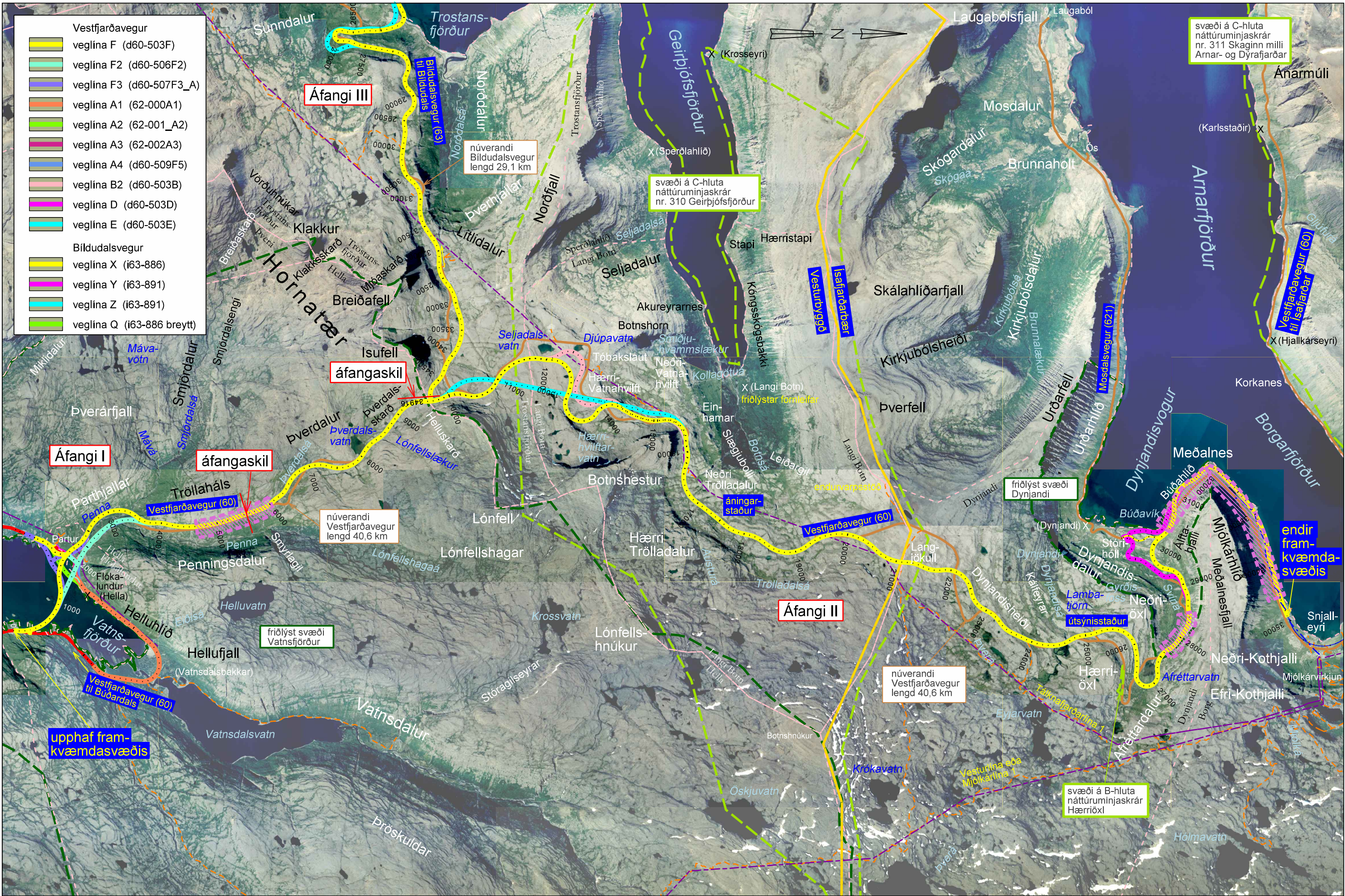

S:\Maennir\16160-Vestfirðavegur\60-14_38_Dynjandisvegur\60-34_36_mau_2018.06.22_Dynjandis_mataskysla.dgn

Landmælingar: Vegagerðin
 Hnitakerfi: ISN93 Hæðarkerfi: Landshæðarnet
 Loftmynddata og myndmæling: Loftmyndir ehf.
 Flughæð: 3000m Mörskvastær: 10x10m.
 Kortagerð: Vegagerðin

	vegur bundið slitlag		raflína		náttúruminjaskrá
	vegur malarslitlag		sveitarfélagamörk		fríðlýst svæði
	slóði		landamerki		ofanflóðahætta við veg

		Vegagerðin		08.11.2018	
Mælikvarði	1:60,000	Hannað	KK/HSH/HFG	Útdráttur	SHU-006036S
Tekni	HA	Yfirfarir	-	Vegnr.	60-34/38
Blástaðir	A3	Samþykkt	-	Hönnunartíð	63-04/06
				mánu	
				Telkn. nr. 4-1	
				Ulg. -	

svæði á C-hluta náttúruminjaskrár nr. 311 Skaginn milli Arnar- og Dyrafjarðar

svæði á C-hluta náttúruminjaskrár nr. 310 Geirþjófsfjörður

fríðlýst svæði Dynjandi

fríðlýst svæði Vatnsfjörður

svæði á B-hluta náttúruminjaskrár Hæriðól

endir framkvæmdasvæðis

upphaf framkvæmdasvæðis

Áfangi III

Áfangi I

Áfangi II

Áfangaskil

núverandi Vestfirðavegur lengd 40,6 km

núverandi Vestfirðavegur lengd 40,6 km

núverandi Bildudalsvegur lengd 29,1 km

Bildudalsvegur (63)

Vestfirðavegur (60)

Vestfirðavegur (60)

Vestfirðavegur (60)

Vestfirðavegur (60) til Búðardals

Vestfirðavegur (60) til Isafjarðar

Mosdalsvegur (621)

Vestfirðavegur (60)

endir framkvæmdasvæðis

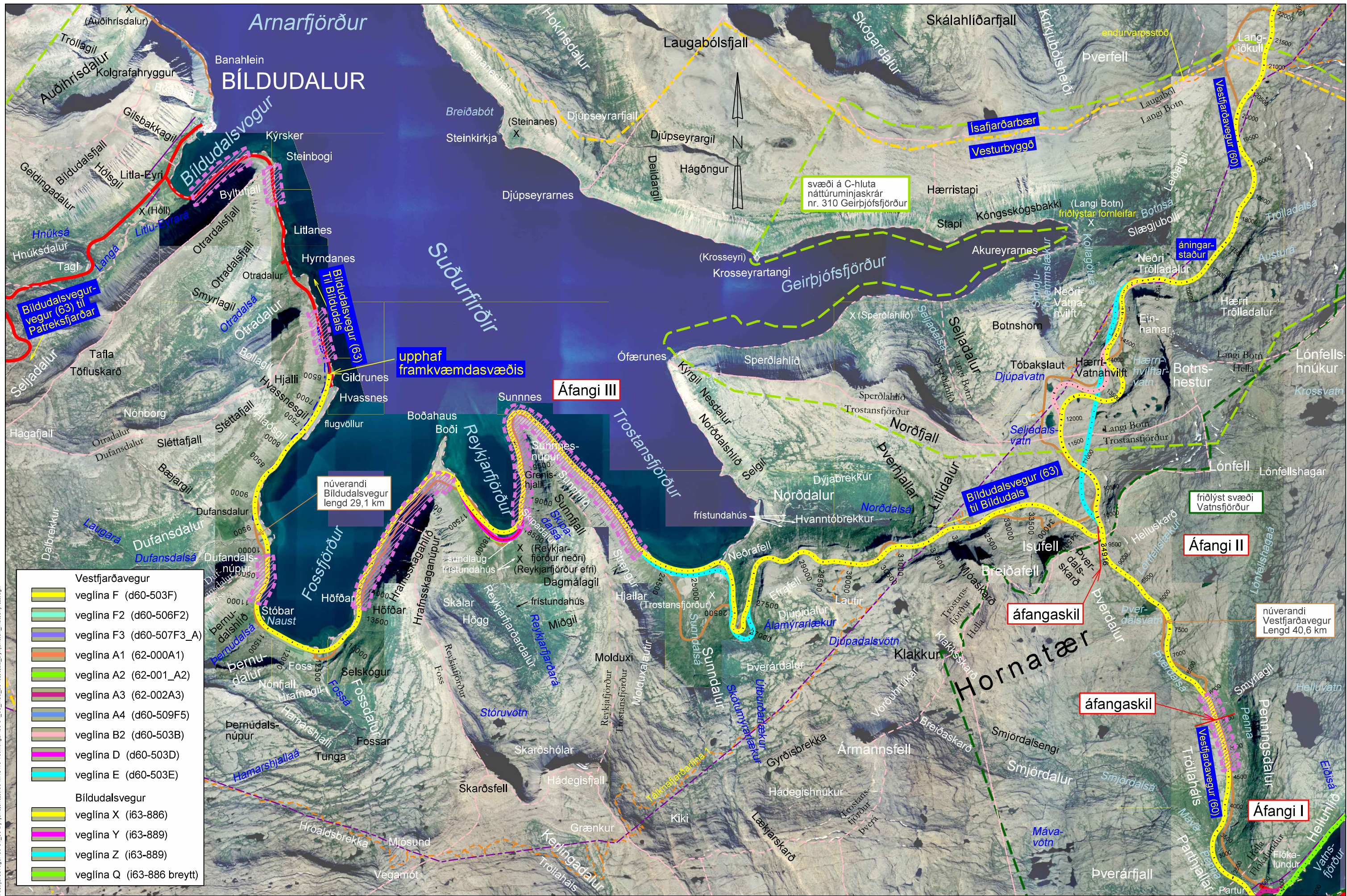

Vestfirðavegur	
	veglína F (d60-503F)
	veglína F2 (d60-506F2)
	veglína F3 (d60-507F3_A)
	veglína A1 (62-000A1)
	veglína A2 (62-001_A2)
	veglína A3 (62-002A3)
	veglína A4 (d60-509F5)
	veglína B2 (d60-503B)
	veglína D (d60-503D)
	veglína E (d60-503E)
Bildudalsvegur	
	veglína X (i63-886)
	veglína Y (i63-889)
	veglína Z (i63-889)
	veglína Q (i63-886 breytt)

	vegur bundið slitlag		raflína		náttúruminjaskrá
	vegur malarslitlag		sveitarfélagamörk		fríðlýst svæði
	slóði		landamerki		ofanflóðahætta við veg

 Málkvæði 1:60.000 Blástaðir A3	Hannæ KK/HSH/HFG Teknið HA Yfirbúð - Samþykkt -	Vestfirðavegur og Bildudalsvegur Ofanflóðahætta við veg Yfirlitsmynd	Dag: 08.11.2018 Útgáfa: SHU-006036S Vegnr. 60-34/38 63-04/06 Hönnunartíð máu Tökn. nr. 4-2 Útg. -
--	--	---	---

S:\Maannvirkni\6160-Vestfirðavegur\60-34_38_Dynjandeheldi\03_MAU110_Tekningar\60-34_36_mau_2018_06_22_Dynjandist_mataskysla.dgn

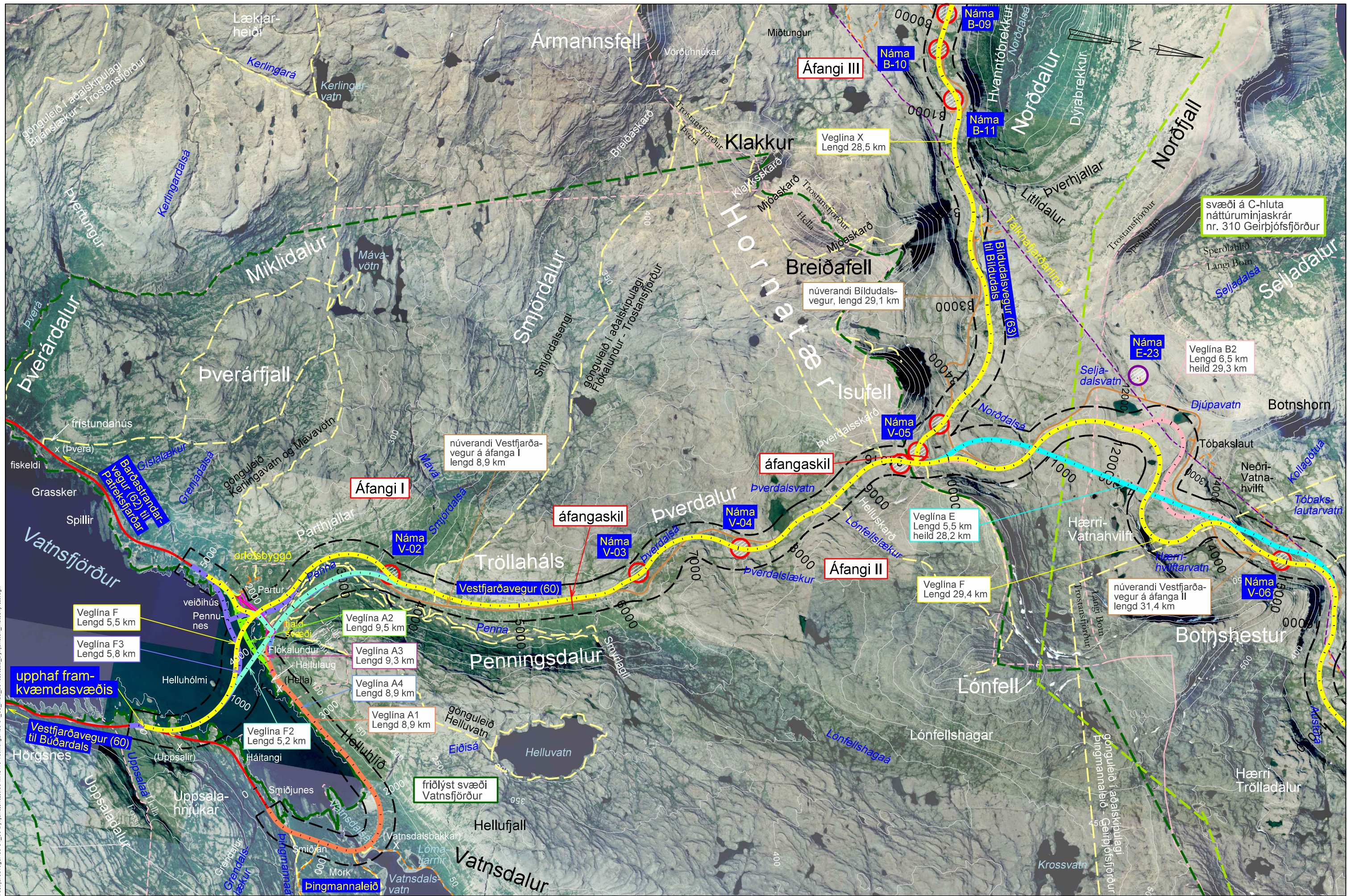

svæði á C-hluta náttúruminjaskrár nr. 310 Geirþjófsfjörður

Veglína B2 Lengd 6,5 km heild 29,3 km

núverandi Vestfirðavegur á áfanga II lengd 31,4 km

Veglína F Lengd 29,4 km

Veglína E Lengd 5,5 km heild 28,2 km

áfangaskil

áfangaskil

áfangaskil

núverandi Vestfirðavegur á áfanga I lengd 8,9 km

Áfangi I

Veglína A2 Lengd 9,5 km

Veglína A3 Lengd 9,3 km

Veglína A4 Lengd 8,9 km

Veglína A1 Lengd 8,9 km

Veglína F2 Lengd 5,2 km

Veglína F Lengd 5,5 km

Veglína F3 Lengd 5,8 km

upphaf framkvæmdasvæðis

Vestfirðavegur (60) til Búðardals

frjðlýst svæði Vatnsfjörður

- vegur bundið slitlag
- vegur malarslitlag
- slóði
- - - raflína
- - - sveitarfélagamörk
- - - landamerki
- náttúruminjaskrá
- frjðlýst svæði
- rannsóknarsvæði
- náma á skipulagi
- ný náma
- gönguleið

		Vegagerðin		08.11.2018	
Málsvæði	1:35.000	Hanna	KK/HSH/HFG	Vestfirðavegur og Bildudalsvegur	
Tekni	HA	Mögulegir valkostir grunnmynd		SHU-006036S	
Yfirir	-	Hönnunartíð		máu	
Blástafró	A3	Samþykkt	-	Telkn. nr. 5-1	

3
1 2

S:\Maannviklingu\60-34_38_Dynjandeholdi03 MAU10_Tekningar\60-34_36_mau_2018.06.22_Dynjandist_mataskysla.dgn

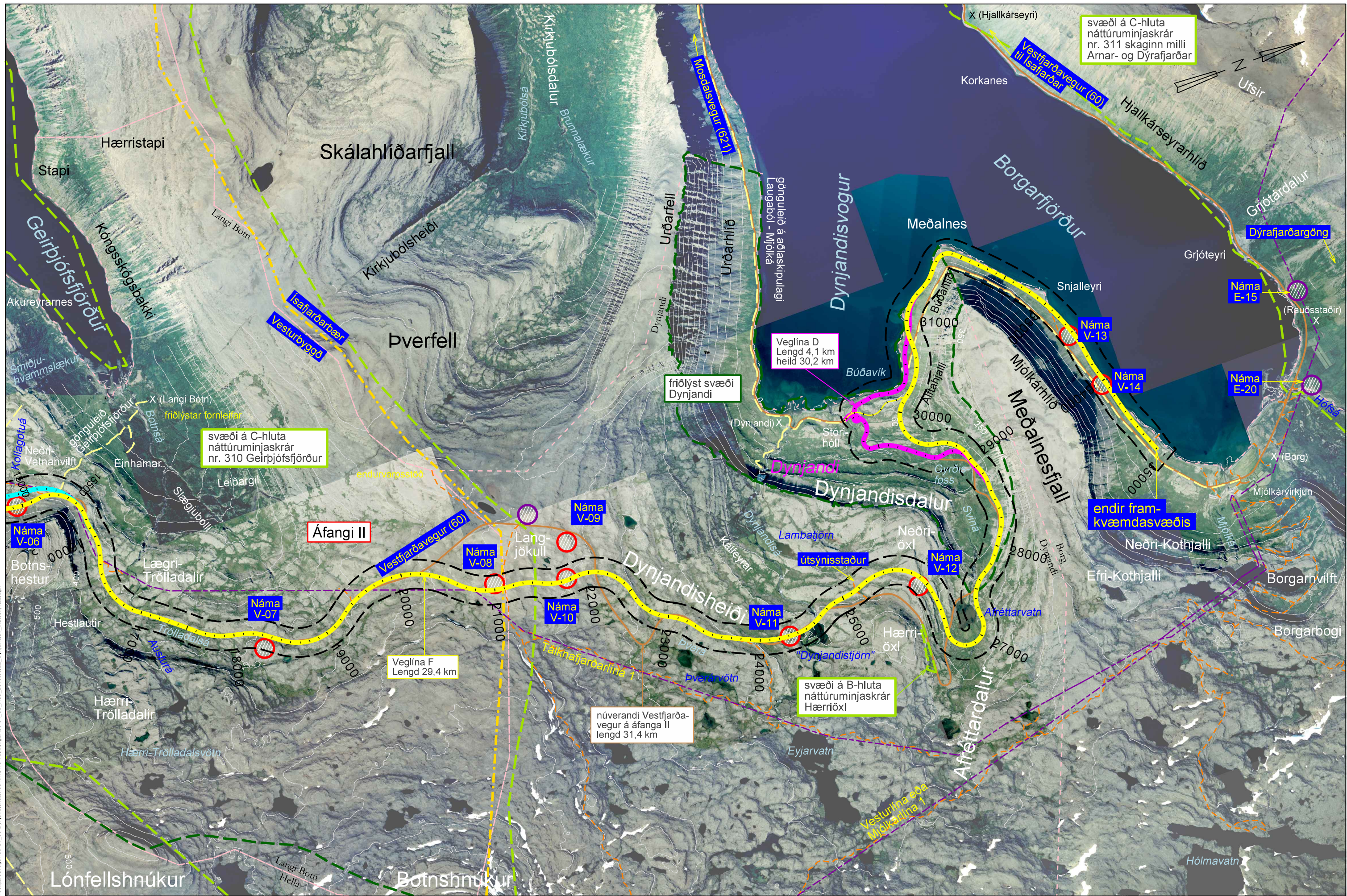

svæði á C-hluta náttúruminjaskrár nr. 310 Geirþjófsfjörður

svæði á C-hluta náttúruminjaskrár nr. 311 skaginn milli Arnar- og Dýrafjarðar

Veglína D Lengd 4,1 km heild 30,2 km

Veglína F Lengd 29,4 km

núverandi Vestfirðavegur á áfanga II lengd 31,4 km

svæði á B-hluta náttúruminjaskrár Hærriöxl

endir framkvæmdasvæðis

S:\Maenn\Kil\60-Vestfirðavegur\60-14_38_Dynjandisfjall\10_Tekningar\60-34_36_mau_2018.06.22_Dynjandisfjall_matskyrsla.dgn

Landmálfró: Vegagerðin
 Hnitakerfi: ISN93 Hæðarkerfi: Landshæðarnet
 Loftmyndataka og myndmálning: Loftmyndir ehf.
 Flughæð: 3000m Mörskvæðing: 10x10m.
 Kortagerð: Vegagerðin
 Landamerki eru ónákvæm og ekki þinglýst.
 Heimild: Fasteiginamat ríkisins 2014.

3
1 2

- vegur bundið slitlag
- vegur malarslitlag
- slóði
- raflína
- sveitarfélagamörk
- landamerki
- náttúruminjaskrá
- friðlýst svæði
- rannsóknarsvæði
- náma á skipulagi
- ný náma
- gönguleið

Vegagerðin		Vestfirðavegur og Bildudalsvegur		Dag: 08.11.2018	
Málsvæði: 1:35,000	Hannað: KK/HSH/HFG	Mögulegir valkostir grunnmynd		Útönnun: SHU-006036S	Vegnr. 60-34/38 63-04/06
Teknað: HA	Yfirfarir: -			Hönnunartíð: máu	Telkn. nr. 5-2
Bláðstærð: A3	Samþykkt: -			Útg.:	

Arnarfjörður

Suðurfirðir

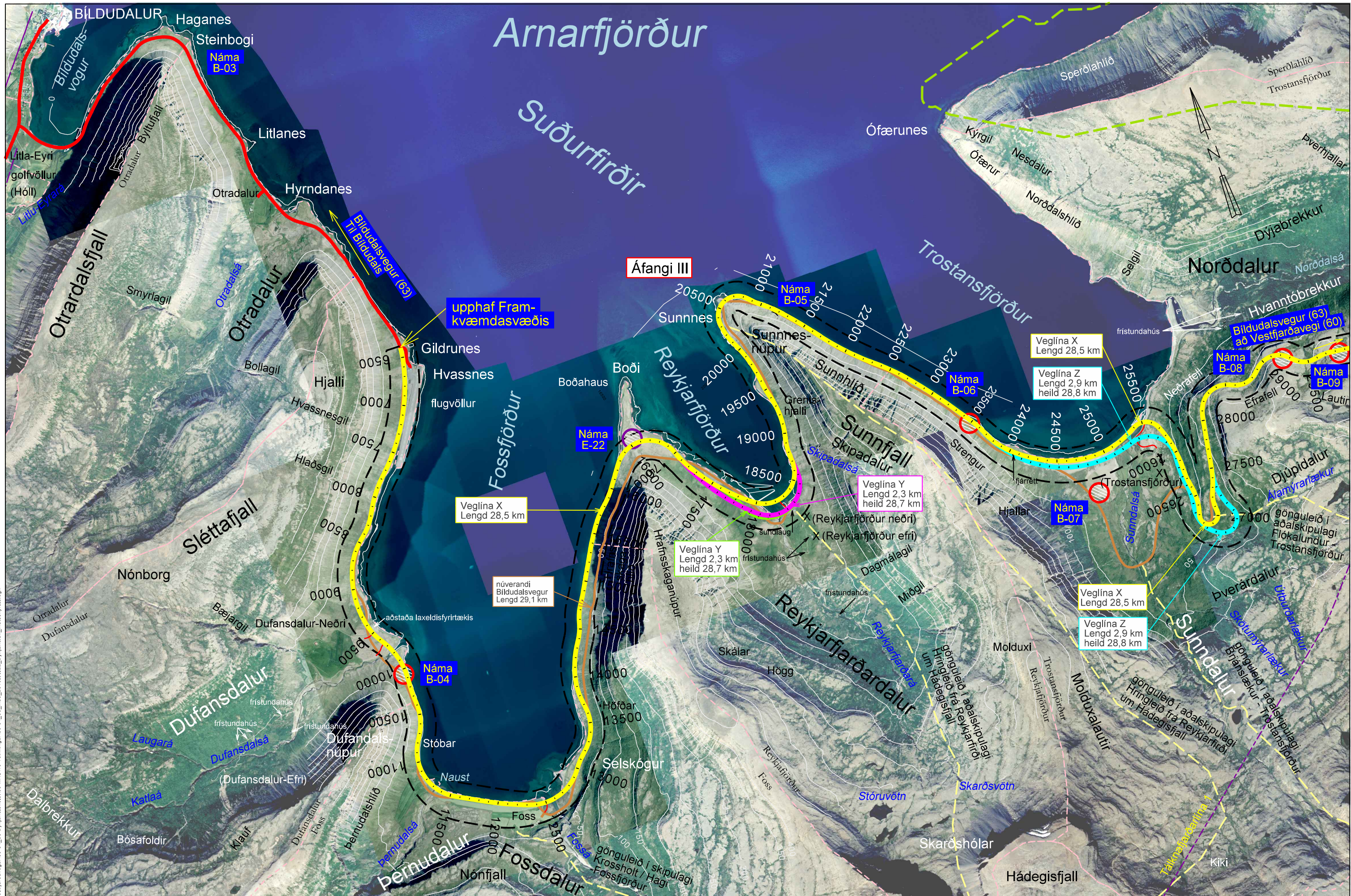

S:\Maannvirkni\60-Vestfjarðavegur\60-24_38_Dynjandehöfð\03_MAU10_Tekningar\60-34_36_mau_2018.06.22_Dynjandist_mataskýrsla.dgn

Landmælingar: Vegagerðin
 Hnitakerfi: ISN93 Hæðarkerfi: Landshæðarnet
 Loftmyndataka og myndmæling: Loftmyndir ehf.
 Flughæð: 3000m Mörskvastærð: 10x10m.
 Kortagerð: Vegagerðin
 Landamerki eru ónákvæm og ekki þinglýst.
 Heimild: Fasteiginamat ríkisins 2014.

2
 3 1

- | | | | |
|----------------------|-------------------|------------------|------------------|
| vegur bundið slitlag | raflína | náttúruminjaskrá | náma á skipulagi |
| vegur malarslitlag | sveitarfélagamörk | friðlýst svæði | ný náma |
| slóði | landamerki | rannsóknarsvæði | gönguleið |

Vegagerðin		Dags: 12.03.2020	
Málkvarði: 1:35,000	Hannað: KK/HSH/HFG	Útboðarnúmer: SHU-006036S	
Teknað: HA	Teknað: HA	Vegnr.: 60-34/38	
Váttaríð: -	Váttaríð: -	63-04/06	
Blástarar: A3	Samþykkt: -	Hönnunartíð: máu	
		Telkn. nr.: 5-3	
		Útg.: -	

Vestfjarðavegur og Bildudalsvegur
 Mögulegir valkostir grunnmynd